

Licenciatura en Gestión Ambiental

CICLOS DE PROFUNDIZACIÓN



UNIVERSIDAD
DE LA REPÚBLICA
URUGUAY

www.cure.edu.uy

CICLO DE PROFUNDIZACIÓN

1. Requisitos para entrar al CP
2. Inscripción condicional
3. Perfiles del CP



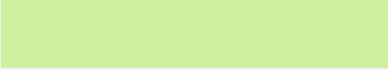

Si se cuenta con 180 créditos cursados y 120 aprobados en el ciclo básico, se ingresa de forma directa al ciclo de profundización. Comunicarse con Bedelía para anotarse a un perfil de salida.

Si no se cuenta con esos créditos y se tienen 147 créditos aprobados se puede pedir el ingreso de forma condicional al ciclo de profundización, teniendo en cuenta otros criterios

INGRESO CONDICIONAL AL CICLO DE PROFUNDIZACIÓN

RESUISITOS

El estudiante deberá contar con Taller Interdisciplinario I y II aprobados (48 créditos) y el resto de las áreas deberán sumar el 75% de los créditos (99 créditos), con un mínimo de un 50% en cada una (12 créditos para las Áreas Ciencias Sociales, Ciencias Naturales y Geociencias, Ciencias Exactas, y Técnico Metodológicas). En total se requieren mínimo **147 créditos aprobados**

Los estudiantes que hayan iniciado trámite de reválidas que estén pendientes de aprobación, podrán solicitar la inscripción condicional, debiendo cumplir los requisitos planteados en el criterio 1, pero pudiendo considerar los créditos a revalidar en la suma.



Áreas	Mínimos	
Interdisciplinar	100% (48 créditos)	
Exactas	50% (12 créditos)	75% de la suma de las áreas (99)
Sociales	50% (12 créditos)	
Naturales	50% (12 créditos)	
Técnico-Metodológicas	50% (12 créditos)	
Optativas	sin mínimo	

PERFILES DE SALIDA



Manejo de Ecosistemas



Gestión sostenible de sistemas agrarios



Contaminación ambiental



Recursos Pesqueros



Ordenamiento territorial

SALIDA LIBRE

La salida libre será justificada únicamente cuando el perfil de egreso deseado no pueda ser contenido en alguna de las salidas existentes mediante la incorporación flexible de algunas asignaturas, es decir cuando la opción de egreso preferida difiera sustancialmente de la de las salidas existentes.

Para optar por la salida libre se deberá presentar una propuesta perfil de egreso, con un listado de asignaturas que aporten a la misma, la cuál deberá estar acompañada del aval de un docente orientador de la LGA y podrá tener docentes orientadores de otras instituciones.



CDP

El ciclo de profundización se completa con 180 créditos obtenidos de la siguiente manera:



Taller Interdisciplinario (sólo 3er año): 24 créditos



Monografía (4to año): 20 créditos



Trabajo Final (4to año): 45 créditos



Cursos relacionados con la profundización elegida: 91 créditos

me inscribo en la Licenciatura en Gestión ambiental

asisto a la charla informativa de la carrera

en la charla se me asigna un docente tutor que me orientará durante el Ciclo básico.



me inscribo en las asignaturas que decidí cursar a través del SGAE

asesorado por mi tutor inicio el trámite de reválidas y creditizaciones en caso de haber cursado otra carrera antes o tener aprobadas actividades creditizables

curso el ciclo básico de la carrera, con asistencia de mi tutor cuando lo requiera



cuando cuento con los créditos necesarios para ingresar al Ciclo de profundización, (180 cursados y 120 aprobados) asisto a la charla y opto por un perfil

puedo optar por realizar una pasantía, consulto el reglamento de pasantías de LGA para saber si se acreditará en el CB, en el CDP, o no se acreditará

me inscribo a la monografía de acuerdo a los pasos que establece el reglamento correspondiente

cuando tengo definido un tema monográfico, pido orientación al RCDP, quien me derivará al/los docente/s tutores de monografía y trabajo final

asesorado por el responsable del Ciclo de profundización, me inscribo en las asignaturas elegidas

si tengo cursos y/o actividades para creditizar en el CDP inicio en trámite habiendo consultado previamente con el responsable de mi CDP

desarrollo y presento mi monografía



me inscribo al trabajo final de acuerdo a los pasos que establece el reglamento correspondiente

desarrollo y presento mi trabajo final

entrego una copia de la monografía y el trabajo final en biblioteca

solicito mi título en bedelía

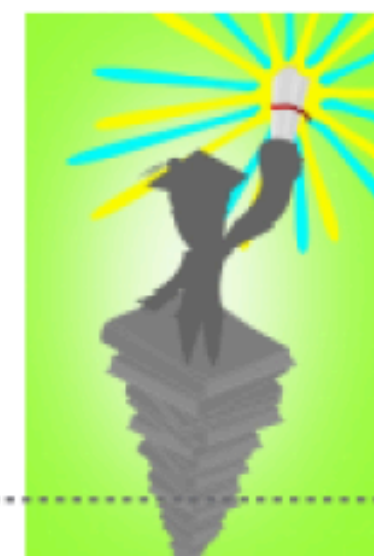

Licenciad@ en Gestión ambiental