



Licenciatura en Gestión Ambiental

Licenciatura en Gestión Ambiental

CICLO DE PROFUNDIZACION

(3er y 4to año)

Los 180 créditos de este Ciclo serán obtenidos:

- Taller Interdisciplinario (sólo 3er año): 24 créditos
- Monografía (4to año): 20 créditos
- Trabajo Final (4to año): 45 créditos
- Cursos relacionados con la profundización elegida: 91 créditos



UNIVERSIDAD
DE LA REPÚBLICA
URUGUAY



CURE
Centro Universitario
de la Región Este

Licenciatura en Gestión Ambiental

PLAN DE ESTUDIOS

La inscripción al **CICLO DE PROFUNDIZACION**

Requiere 180 créditos cursados aprobados

Inscribirse al ciclo y a la salida

Inscribirse a la Monografía y Trabajo

Dialogar entre estudiante, tutores y responsables del ciclo de profundización elegido antes de iniciar monografía y trabajo final



UNIVERSIDAD
DE LA REPÚBLICA
URUGUAY



CURE
Centro Universitario
de la Región Este

Licenciatura en Gestión Ambiental

PLAN DE ESTUDIOS

CICLO DE PROFUNDIZACION

- La carrera contempla los siguientes **perfiles de egreso**:
- **GESTIÓN SOSTENIBLE DE SISTEMAS AGRARIOS** - Mercedes Rivas
- **MANEJO DE ECOSISTEMAS** - Pablo Inchausti
- **GESTIÓN DE RECURSOS PESQUEROS** - Beatriz Yaniceli
- **ORDENAMIENTO TERRITORIAL** - Isabel Gadino
- **CONTAMINACION AMBIENTAL** - Javier García

Licenciatura en Gestión Ambiental

Salida Libre

Resolución de la CC:

La salida libre será justificada únicamente cuando el perfil de egreso deseado no pueda ser contenido en alguna de las salidas existentes mediante la incorporación flexible de algunas asignaturas, es decir cuando la opción de egreso preferida difiera sustancialmente de la de las salidas existentes.

Se evitará por todos los medios que la opción por la salida libre responda a evitar asignaturas no cursadas o trayectorias sugeridas no respetadas o a la falta de coordinación con los responsables del ciclo de profundización correspondiente.

Para optar por la salida libre se deberá presentar una propuesta perfil de egreso, con un listado de asignaturas que aporten a la misma, la cuál deberá estar acompañada del aval de un docente orientador de la LGA y podrá tener docentes orientadores de otras instituciones.

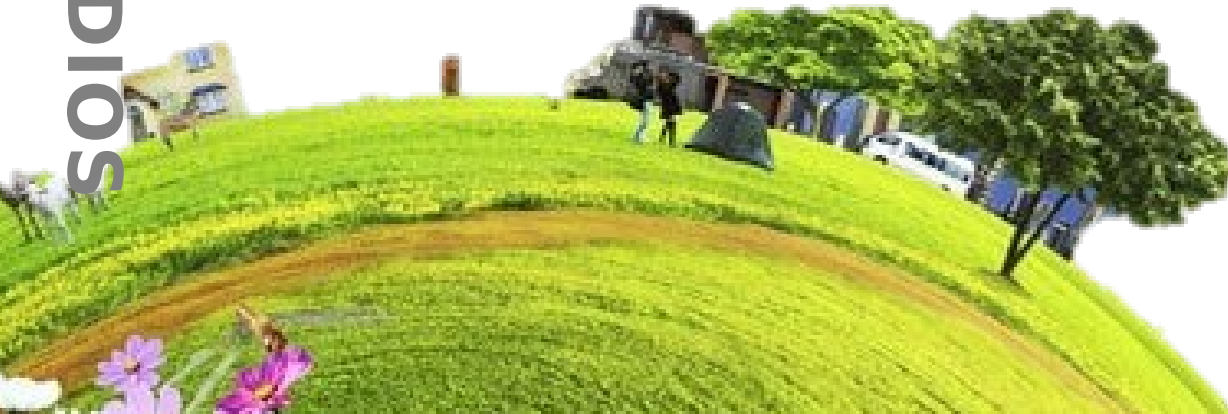

Licenciatura en Gestión Ambiental

TRAYECTORIAS SUGERIDAS

Cada perfil de egreso sugiere asignaturas desde el Ciclo Básico que son previas o muy recomendables para asignaturas de profundización, ejemplos:

Matemática I de Estadística de Ecología General (en Maldonado)

Edafología de Manejo de Suelos

Algunas salidas son más flexibles que otras y tienen que tenerlo en cuenta para elegir las asignaturas



UNIVERSIDAD
DE LA REPÚBLICA
URUGUAY



CURE
Centro Universitario
de la Región Este

me inscribo en la **Licenciatura en Gestión ambiental**

asisto a la charla informativa de la carrera

en la charla se me asigna un docente tutor que me orientará durante el Ciclo básico.



me inscribo en las asignaturas que decidí cursar a través del SGAE

asesorado por mi tutor inicio el trámite de reválidas y creditizaciones en caso de haber cursado otra carrera antes o tener aprobadas actividades creditizables

puedo optar por realizar una pasantía, consulto el reglamento de pasantías de LGA para saber si se acreditará en el CB, en el CDP, o no se acreditará

curso el ciclo básico de la carrera, con asistencia de mi tutor cuando lo requiera



cuando cuento con los créditos necesarios para ingresar al Ciclo de profundización, (180 cursados y 120 aprobados) asisto a la charla y opto por un perfil

me inscribo a la monografía de acuerdo a los pasos que establece el reglamento correspondiente

cuando tengo definido un tema monográfico, pido orientación al RCDP, quien me derivará al/los docente/s tutores de monografía y trabajo final

asesorado por el responsable del Ciclo de profundización, me inscribo en las asignaturas elegidas

si tengo cursos y/o actividades para creditizar en el CDP inicio en trámite habiendo consultado previamente con el responsable de mi CDP

desarrollo y presento mi monografía



me inscribo al trabajo final de acuerdo a los pasos que establece el reglamento correspondiente

desarrollo y presento mi trabajo final

entrego una copia de la monografía y el trabajo final en biblioteca

solicito mi título en bedelía

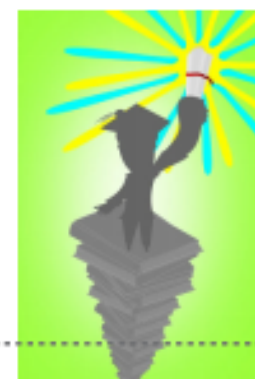

Licenciad@ en Gestión ambiental

Licenciatura en Gestión Ambiental

Familiarizarse con los reglamentos de:

Monografía

Trabajo Final

Pasantías

sites.google.com/view/lga-cure

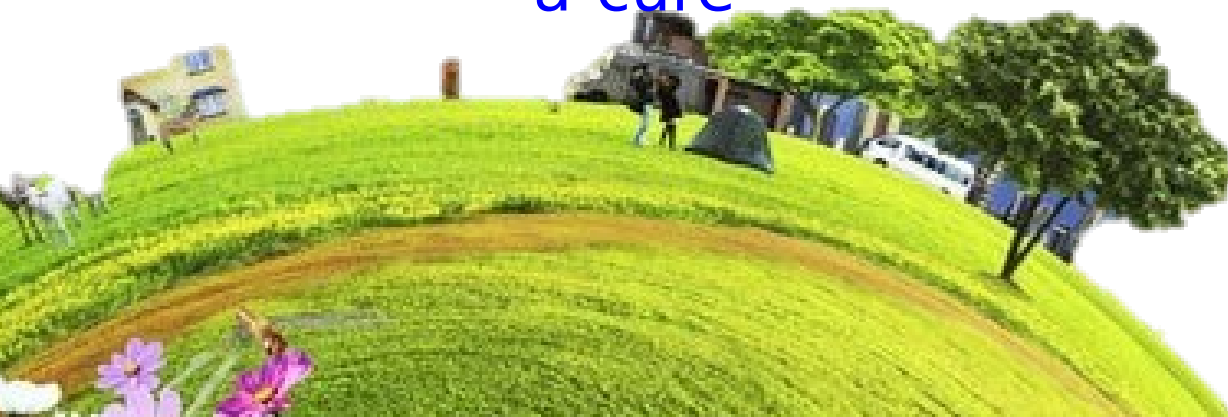

EN TODOS LOS CASOS, LA SOLICITUD DEBE ESTAR ACOMPAÑADA POR UNA NOTA DEL TUTOR DEL CB O POR EL RCDP DE MI PERFIL

1

Soy egresado de otra carrera o cursé una carrera en el exterior y quiero revalidar o creditizar algunas asignaturas o título para LGA:

Presento la Solicitud en **Bedelía del CURE:**

- Solicitud firmada especificando asignatura/s o título a revalidar.
- Fotocopia de C.I. del estudiante autenticada
- En el caso de revalidas parciales, escolaridad o certificado que acredita la inscripción del estudiante en la carrera del CURE.
- Programa de las asignaturas, foliados, lacrados, autenticados por Embajada o consulado, o apostillados.
- Escolaridad, certificado de aprobación de las asignaturas o título.
- Nota de mi tutor CB o RCDP.

LA SOLICITUD PODRÁ ESPECIFICAR CICLO Y ÁREA DE LGA DONDE ASIGNAR CADA ACTIVIDAD.

SE SUGIERE NO SUPERAR EL 50% DE LOS CREDITOS POR ÁREA CON ESTE TIPO DE ACTIVIDADES.

2

Soy estudiante de LGA y quiero creditizar o revalidar actividades creditizables asignaturas de grado o de posgrado, cursos de EP, seminarios, EFIs, pasantías, etc con una carga horaria mayor a las 15hs (1 crédito UdeLaR).

Presento la solicitud (SE SUGIERE NO MAS DE DOS VECES POR CICLO DE LA CARRERA) en **bedelía del CURE:**

- Solicitud escrita detallada y firmada.
- fotocopia de c.i.
- programa/s de la/s actividad/es a creditizar o revalidar con info de CARGA HORARIA.
- escolaridad de LGA
- certificado de aprobación de la/s actividad/es.
- Nota de mi tutor CB o RCDP.

LA SOLICITUD PODRÁ ESPECIFICAR CICLO Y AREA DE LGA DONDE ASIGNAR CADA ACTIVIDAD.

3

soy estudiante de LGA y quiero ajustar las asignaturas y/o cursos en las áreas de mi escolaridad

- Envío la solicitud a la CC de LGA por correo electrónico (secretarialga@cure.edu.uy):
- Solicitud detallando y fundamentando los ajustes a realizar.
 - Nota de mi tutor CB o RCDP
- LA SOLICITUD DEBE ESPECIFICAR ÁREA DE CONOCIMIENTO Y CICLO de origen y destino de cada actividad.
- Escolaridad de LGA

La CC corrobora la solicitud de acuerdo a los reglamentos y envía resolución a Bedelía.

Bedelía efectúa los ajustes en la escolaridad específicamente para el/la estudiante.

Bedelía remite el expediente a la secretaria de Comisión de carrera LGA

Bedelía chequea en las listas de revalidas automáticas y actividades creditizadas, en caso de estar en las listas se creditizan automáticamente.

Licenciatura en Gestión Ambiental

Comisión de Carrera

Coordinadora: Lorena Rodríguez

Docentes: Leticia González, Leandro Bergamino, Martina Díaz, Isabel Gadino, Natalia Barindeli, Patricia Mai

Estudiantes: Soledad Pasquariello, Elisa Stagno

Egresados: Clara González, Carmen Casás

Comité Académico

Docentes: Octabio Mhalerbe, Leandro Bergamino, Alejandro Tarigo, Beatriz Yaniceli, Rafael Bernardi, Cecilia de Soto, Néstor Mazzeo, Ximena Lagos

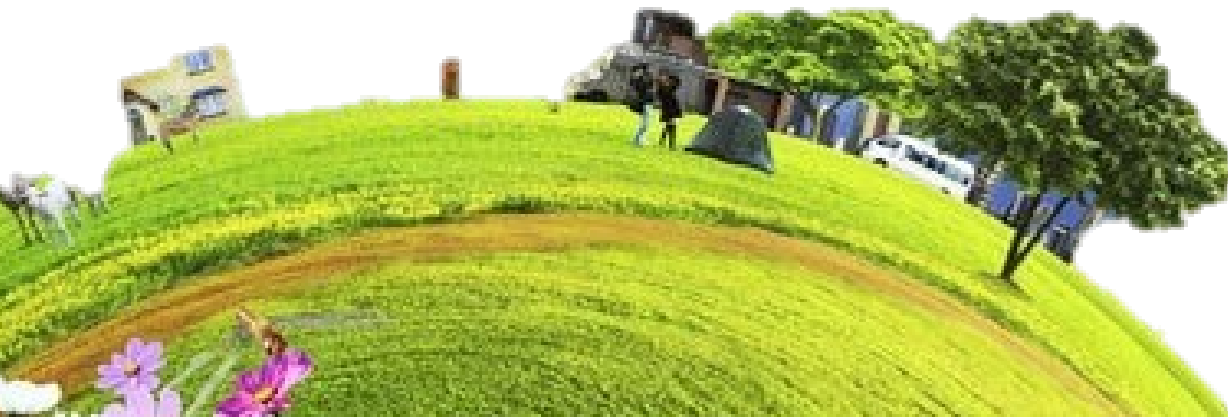

Licenciatura en Gestión Ambiental

Mas información en:

sites.google.com/view/lga-cure

secretarialga@cure.edu.uy

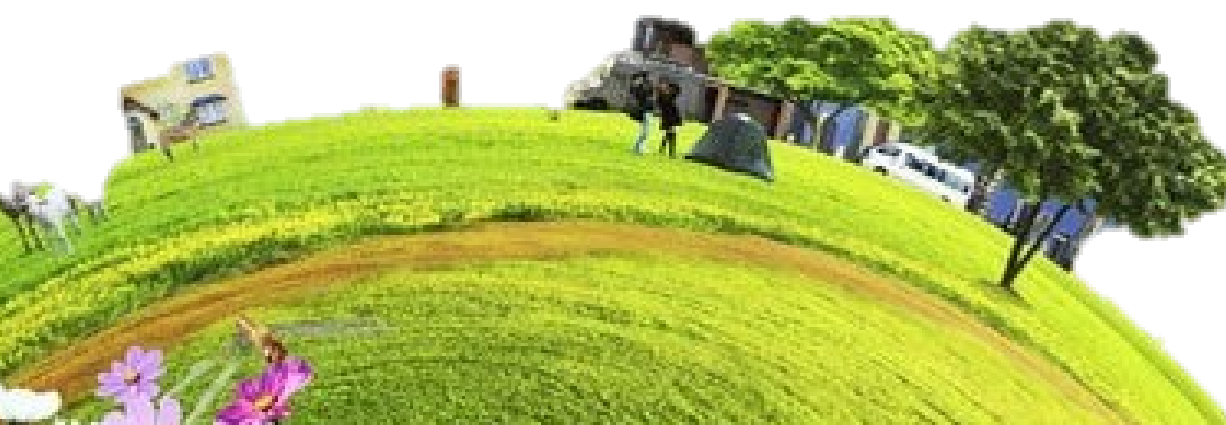
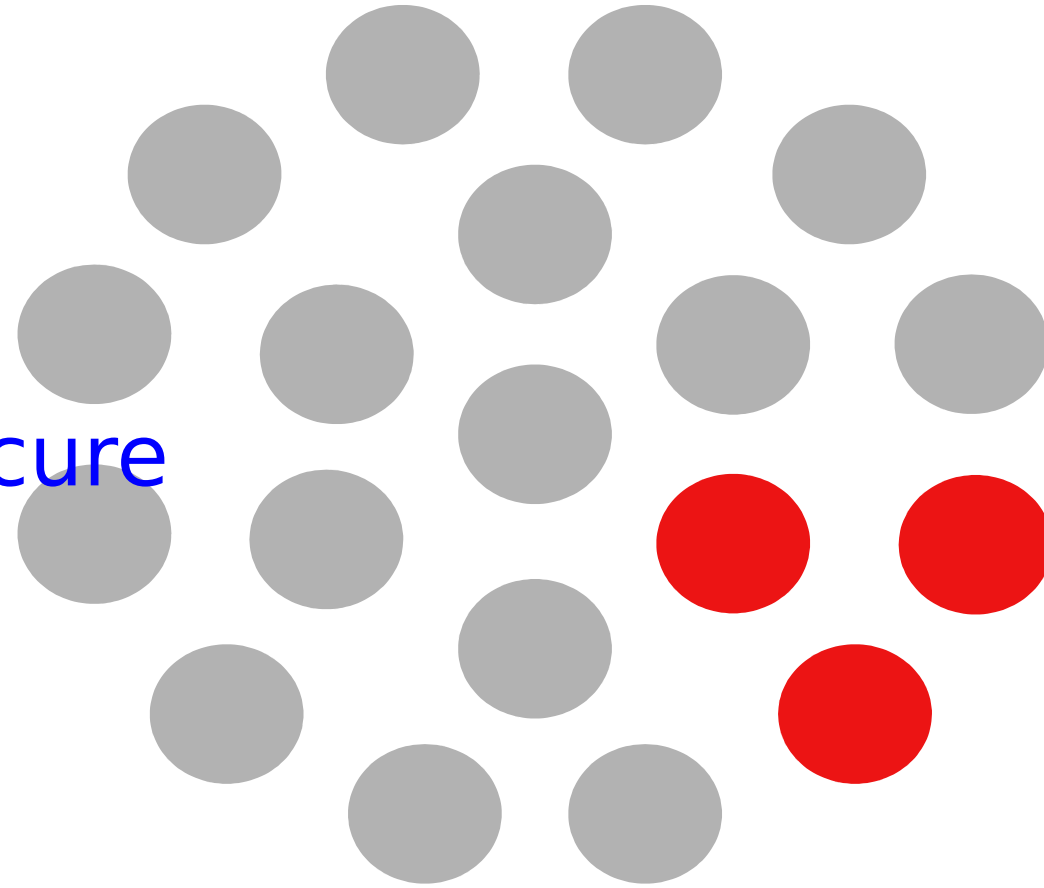

UNIVERSIDAD
DE LA REPÚBLICA
URUGUAY



CURE
Centro Universitario
de la Región Este