



Presentación Centros Pymes- Tacuarembó

19 de setiembre de 2023

Presencia del programa



Actual:

Rivera, Tacuarembó, Salto, Paysandú, Cerro Largo, Treinta y Tres, Florida, Durazno/Paso de los Toros, Rocha, Colonia, Lavalleja, Soriano, San José, Artigas, Maldonado y Río Negro.

Próxima inauguración:

Canelones

Futuro:

En todo el país para el 2023



Estructura Operativa

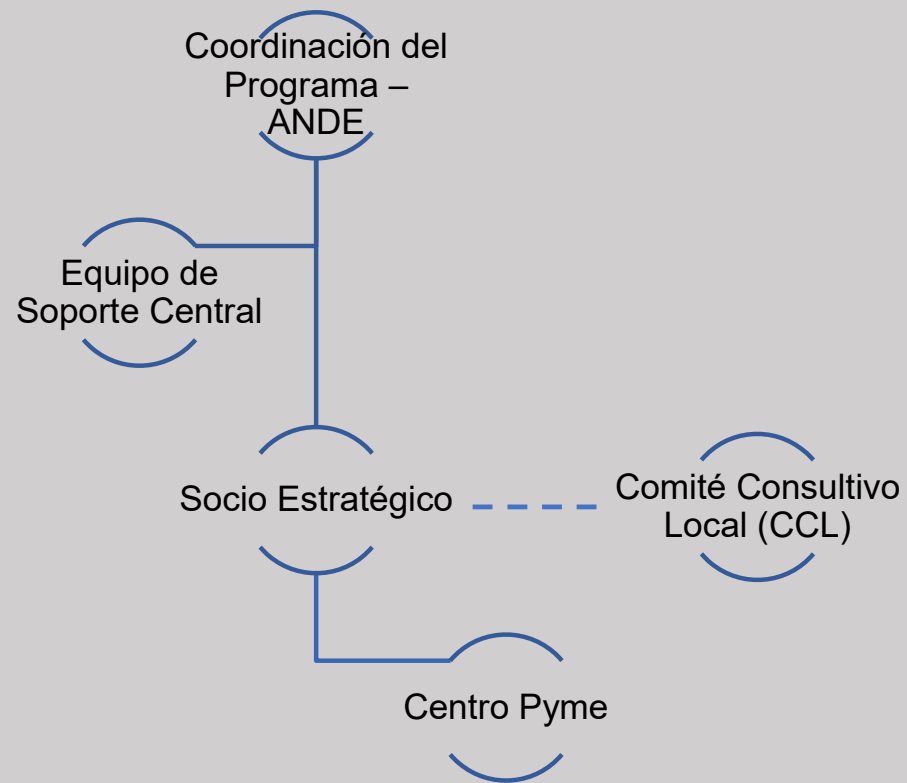

I. Socio Estratégico



Funciones estratégicas del SE:

Las funciones estratégicas involucran aspectos que son clave para la efectividad y la sostenibilidad del Centro Pyme.

- Participar en el diseño de la estrategia de promoción y difusión de los servicios de los Centros Pymes
- Apoyar en el desarrollo metodológico del Programa en coordinación con el Comité Consultivo Local
- Proponer la conformación de un Comité Consultivo Local y convocar sus reuniones como facilitador

Funciones operativas del SE:

- Garantizar el funcionamiento integral del Centro Pyme
- Gestión de contratos y pagos a empresas consultoras y/o de capacitación contratadas:
- Administrar y rendir los fondos que recibe y realización de informes para la ejecución del Programa

I. Comité Consultivo Local

Es el actor a través del cual se recogen demandas e intereses locales y regionales, jugando un papel determinante en la adecuación del modelo general de los Centros Pymes a la realidad territorial.

Su integración debe contemplar la participación de los siguientes actores: Gobierno Departamental, asociaciones empresariales representativas, organizaciones representativas del mundo del trabajo, empresas, instituciones de formación, investigación e innovación, centros de empleo y formación profesional y otras entidades con presencia territorial.

Principales funciones del CCL:

- Brindar las orientaciones estratégicas acerca de las mipymes a ser atendidas.
- Proponer o validar la realización de estudios económicos territoriales.
- Proponer instancias de capacitaciones departamentales y regionales.
- Apoyar en el posicionamiento y difusión de las actividades del Centro Pyme.
- Emitir recomendaciones enfocadas en mejorar el desempeño del Centro Pyme.
- Definir en conjunto con ANDE las localidades priorizadas y el Centro Pyme de referencia respectivo.

Definición

Espacios para apoyar y asesorar a empresas y emprendimientos en su desarrollo y crecimiento:

- Información
- Capacitación
- Asesoramiento
- Asistencia técnica
- Mentoría, coaching
- Apoyo en internacionalización
- Desarrollo y transferencia tecnológica
- Promoción de redes empresariales

Cuentan con equipos técnicos especializados y herramientas metodológicas, para trabajar en el mediano y largo plazo.

¿Qué hacen los Centros?



Apoyan el desarrollo de las empresas, acompañando a empresarios y empresarias para:

- Profesionalizar la gestión de la empresa
- Superar restricciones y limitaciones internas y externas al negocio
- Identificar y aprovechar oportunidades
- Ampliar habilidades y capacidades en los equipos de trabajo
- Organizar el trabajo y distribuir de forma eficiente los recursos de la empresa
- Conectar con instrumentos de apoyo disponibles a nivel departamental y nacional



Público objetivo

Empresas establecidas

Son las empresas que están en funcionamiento y que se encuentran interesadas en oportunidades para mejorar o expandir el negocio.

Empresas escalables y dinámicas

Son las empresas establecidas con alto potencial de crecimiento a nivel territorial, nacional, y eventualmente, con potencial exportador.

Pequeños Productores Familiares.

Se considera Productor o Productora Familiar Agropecuario/a a toda persona física que gestiona directamente una explotación agropecuaria y/o realiza una actividad productiva agraria. Se incluyen a pequeños productores agropecuarios familiares según Resolución Ministerial N° 1013/2016.

Cooperativas

Se incluyen las cooperativas en cualquiera de sus modalidades.



¿Cómo trabajan los Centros Pymes?

¿Cómo trabajamos?

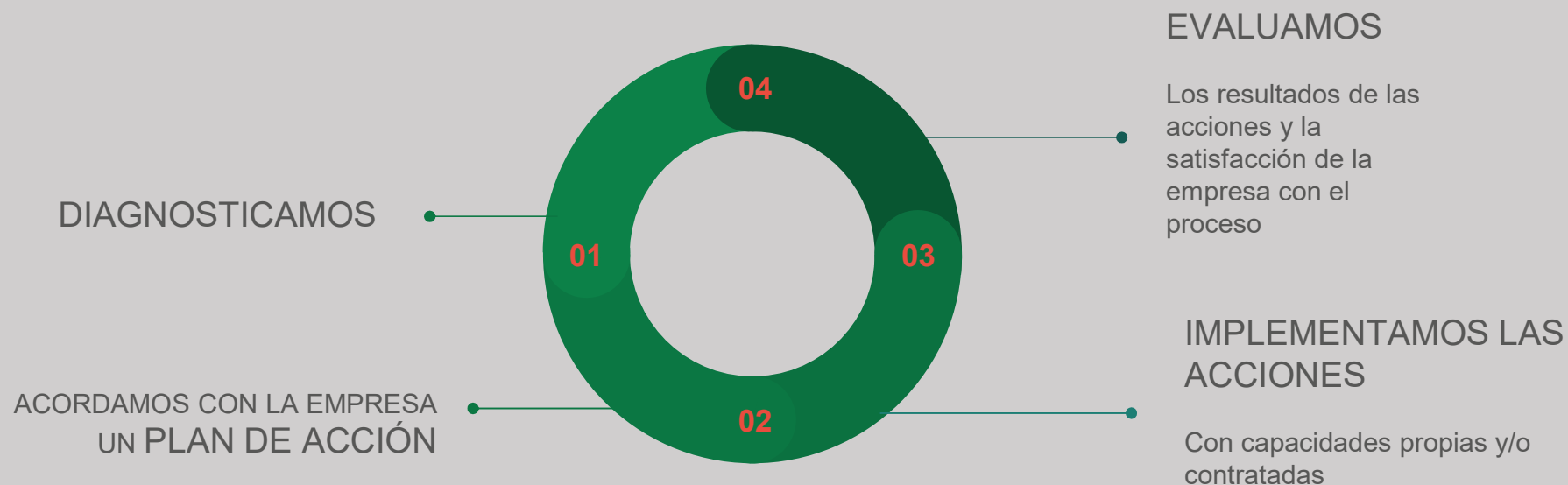



¿Cuáles son los servicios de los Centros Pymes?

Servicios



Diagnóstico



**Asistencia Técnica
Interna**



Consultorías



Capacitación



**Orientación a programas
y Servicios de derivación**



**Estudios Económicos
Territoriales**

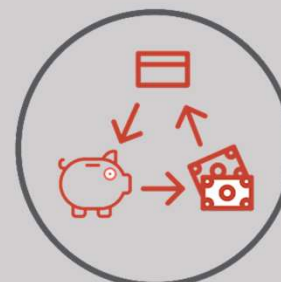

**Orientación para el
acceso a financia-
miento**

¿Cómo trabajamos?

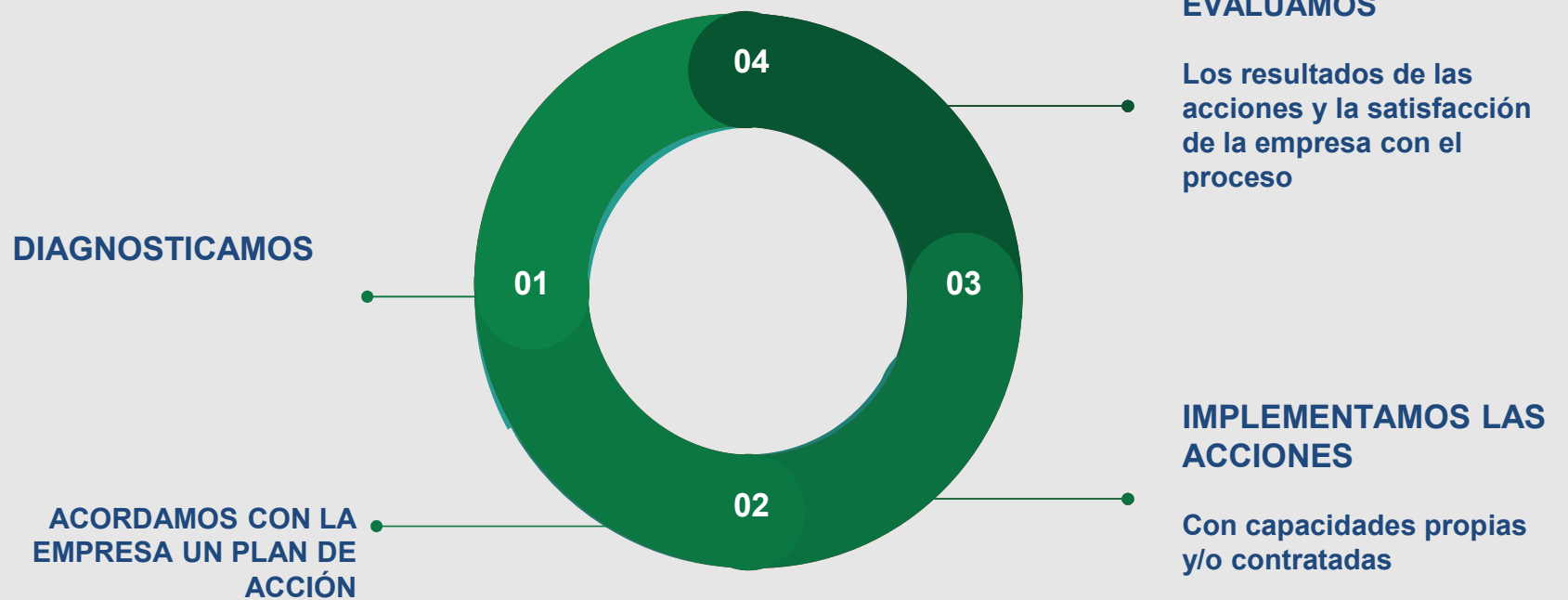



¡Muchas gracias!

tacuaremb@centros.uy| 091883940/46340686