

- Tecnólogo en Administración y Contabilidad
- Licenciatura en Gestión Agrícola y Gestión de Agronegocios

“Competitividad y entorno empresarial”

SISTEMA LOCAL DE ACTORES

Los actores y sus lógicas de acción (#)

(#) Material adaptado de Maestría en Desarrollo Local / UNSAM – UAM
(Javier Marsiglia-José Arocena)

¿QUE ES LO LOCAL?

- Referirse a lo local no está libre de ambigüedades, de impresiones, de dificultades de definición.
- La única forma de definir lo “local” es referirlo a su noción correlativa, lo “global”. Cuando se define como local es porque pertenece a lo global.
- Un departamento es local porque pertenece a un país, una ciudad o localidad es local porque pertenece a un departamento. La noción de lo local es por lo tanto, relativa.
- Un proceso de desarrollo local debe analizarse en cuanto a la sociedad global en la que está inscripto.

¿QUE ES ACTOR LOCAL?

Una primera definición por la escena: *Actor local es todo aquel individuo, grupo u organización, cuya acción se desarrolla dentro de los límites de la sociedad local.*

Una segunda definición por el sentido de la acción: *Actor local es aquel agente que en el campo político, económico, social y cultural es portador de propuestas que tienden a capitalizar mejor las potencialidades locales.*

Esta segunda definición liga las nociones de "actor local" y de "desarrollo". La connotación "capitalizar mejor" se orienta a definir el "actor-agente de desarrollo local".

TIPOS de ACTORES LOCALES:

El actor político-administrativo

el gobierno local

las empresas públicas

las agencias del gobierno central

El actor empresarial

la microempresa y el artesanado

la pequeña y mediana empresa

la gran empresa

El actor socio-territorial

las comisiones vecinales

las organizaciones de voluntarios

las iglesias

los comités políticos

las organizaciones no gubernamentales

LAS LOGICAS DE ACCION LOCAL

El sistema de acción político-administrativo

la lógica sectorial y la lógica territorial

la concertación institucional público-privada

El sistema de acción empresarial

¿crisis de un modo de crecimiento?

la empresa como sistema de acción local

la pequeña empresa como actor local

El sistema de acción socio-territorial

la lógica militante

la lógica voluntaria

la lógica profesional

la lógica política

Las lógicas de acción: racionalidades para la toma de decisiones

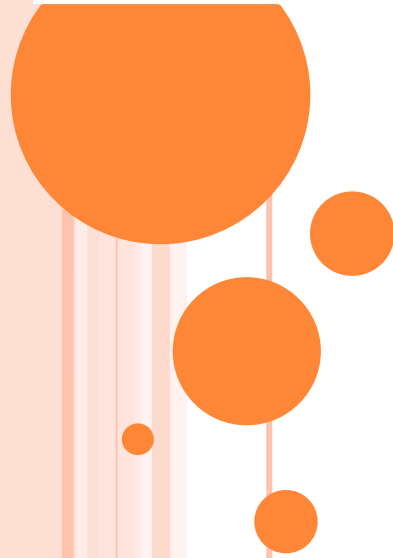

Las lógicas de acción: a quién le entregamos la flauta



Sabe música. . .



No tiene juguetes. . .



Fabricó la flauta. . .

Las lógicas de acción: racionalidades para la toma de decisiones



Tecnocracia



Solidaridad



Meritocracia

LAS LOGICAS DE ACCION LOCAL

El sistema de acción político-administrativo

l

- la lógica sectorial y la lógica territorial

Las políticas definidas desde el centro llegan a los territorios en forma vertical (de arriba hacia abajo)

- la concertación institucional público-privada

La definición e implementación de las políticas de desarrollo social, económico, cultural, ambiental, territorial se deben acordar entre los actores de sector público y los actores del sector privado: empresas, ONGs, organizaciones sociales, voluntariado

ORGANIGRAMA INSTITUCIONAL DE LA REPUBLICA ORIENTAL DELURUGUAY

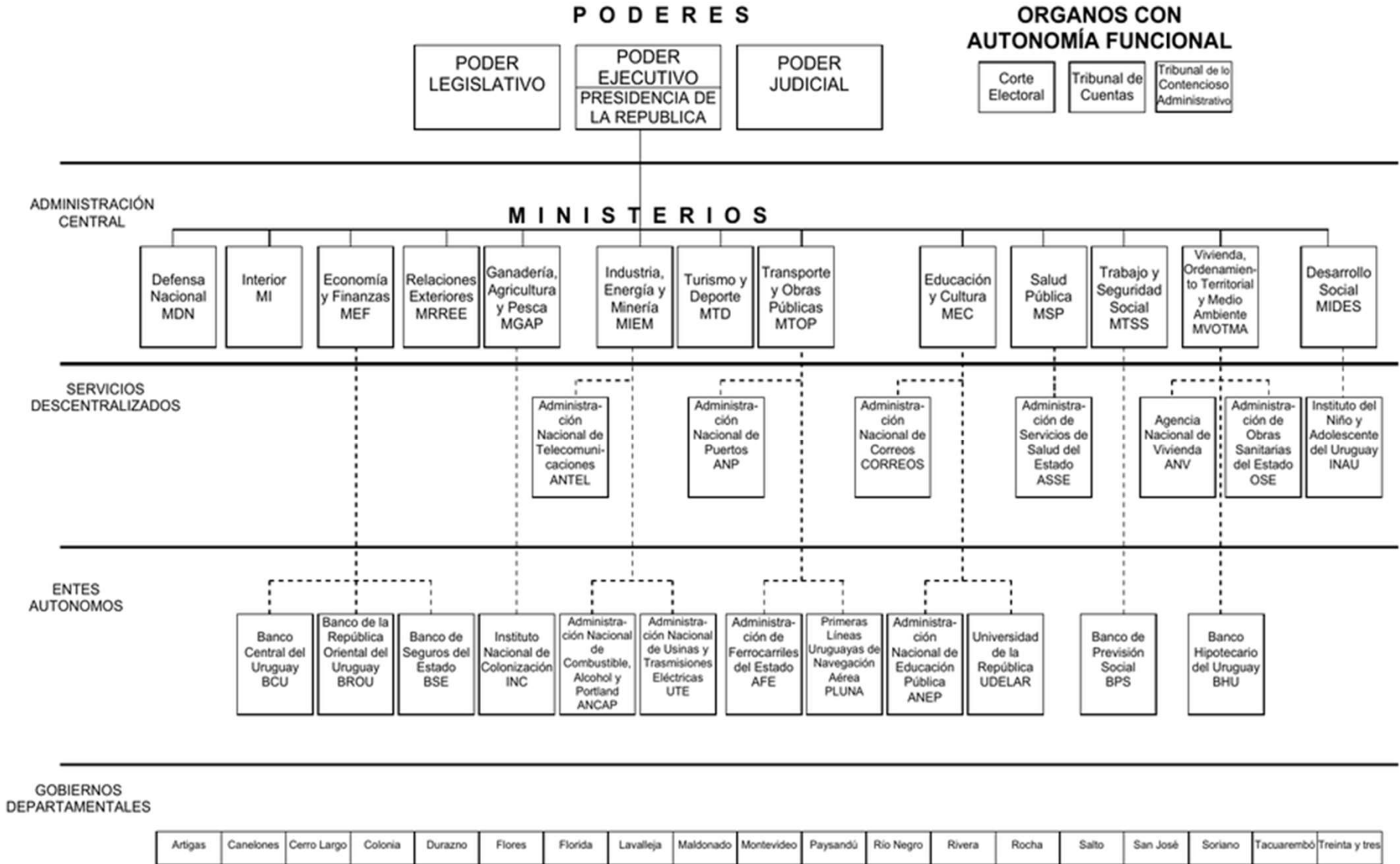



LAS LOGICAS DE ACCION LOCAL

El sistema de acción empresarial

- ¿crisis de un modo de crecimiento?

Los cambios en las formas de organización de la producción industrial.

La re-localización de las empresas

- la empresa como sistema de acción local:

Los sistemas productivos locales y la inserción de las grandes empresas: enclave vs. Redes territoriales

- la pequeña empresa como actor local:

El mercado local de producción, consumo y empleo.

LAS LOGICAS DE ACCION LOCAL

El sistema de acción socio-territorial: actuación en un territorio respondiendo a necesidades sociales

- *la lógica militante: personas vinculadas a organizaciones que buscan solucionar temas que hacen a la calidad de vida: comisiones vecinales, comisiones policlínicas, pro agua potable o energía eléctrica. Son tareas con militancia sin remuneración.*
- *la lógica voluntaria: personas que trabajan al servicio de la comunidad con fines solidarios (clubes de servicio, iglesias, ONGs). No son remuneradas.*
- *la lógica profesional: aportan asesoramiento y conocimiento (docentes, técnicos, comunicadores, etc.), realizan una labor remunerada.*
- *la lógica política: referida a las personas que se vinculan a la actividad política, siendo nexo entre la comunidad y los partidos políticos (demandas, ideas, etc.)*

DESARROLLO LOCAL

- Tiene que ver con las acciones realizadas desde el **Territorio**, incrementan la creación de valor, mejoran las rentas, aumentan las oportunidades de empleo y la calidad de vida de los habitantes de la localidad.
- Estos objetivos no pueden ser abordados exclusivamente por la acción de las instituciones públicas, sino que son el resultado de la multiplicidad de acciones del conjunto de **actores** (económicos, sociales, políticos, tecnológicos) que operan y toman decisiones en el territorio, o que sin estar localizados, inciden en el territorio.
- (Barreiro, 2000)

TERRITORIO

- El **territorio** es la base geográfica de la existencia social: es allí donde se dan las relaciones interpersonales, culturales, productivas entre los habitantes que comparten destinos de un mismo espacio de vida (nativos, migrantes, adoptivos. . .); entre organizaciones con funciones múltiples; entre estas personas y estas organizaciones y un entorno natural que constituye la base misma de la existencia humana.
- Estos sistemas de relaciones territoriales son necesariamente abiertos y vinculados con el **exterior**, ya que en el mundo de hoy, las interdependencias se han multiplicado.
- ***Foro Asiático de Economía Solidaria: Tokio, 2010)***

EL SISTEMA LOCAL DE ACTORES

- Lógicas de acción distintas
- Diferentes racionalidades
- Tradición Vertical-Centralista

Desarrollo Local supone:

- INTERACCIÓN: relacionamiento
- NEGOCIACIÓN: escucharse
- CONCERTACIÓN: acordar

Constitución de redes que densifiquen la sociedad local y su relacionamiento.

La cooperación se da sobre la base de resolución de problemas comunes o tener objetivos comunes tomando decisiones colectivas.

NECESIDAD DE UNA INSTITUCIONALIDAD LOCAL QUE CORRESPONDA A LAS SIGUIENTES EXIGENCIAS:

1. Favorecer el **encuentro horizontal** entre una pluralidad de actores locales.
2. Enraizarse en la identidad específica de **cada experiencia local** colectiva.
3. **Impulsar** la movilización del **conjunto de los actores locales**, fomentando la multiplicación de iniciativas en todos los terrenos de la sociedad local: económico, productivo, social, cultural, etc.
4. Generar un **sistema de toma de decisiones** para los actores locales.

DIMENSIONES DEL TERRITORIO

Ambiente Físico -
Natural

La estructura
territorial

Factores que
impactan en el
desarrollo territorial

Población y
sus
condiciones
de vida

El patrimonio
y la identidad
cultural

Producción y
Trabajo

Actores e instituciones



2009/10/15



El territorio no es un mero espacio físico (I)

Se concibe el desarrollo de un territorio en relación a seis dimensiones básicas:

- . **PRODUCCIÓN Y TRABAJO - ECONÓMICA:** vinculada a la creación, acumulación y distribución de riqueza
- . **POBLACIÓN Y CONDICIONES DE VIDA - SOCIAL ;** referida a la calidad de vida, a la equidad y a la integración social
- . **AMBIENTE FÍSICO Y NATURAL:** refiere a los recursos naturales y a la sustentabilidad de los modelos adoptados en el mediano y largo plazo

El territorio no es un mero espacio físico (II)

- ESTRUCTURA TERRITORIAL: referida a los centros poblados existentes, las vías de comunicación, las redes de energía.
-
- PATRIMONIO E IDENTIDAD CULTURAL: vinculada a la riqueza histórica y arqueológica, a la memoria colectiva, los hábitos y comportamientos, el lenguaje
- ACTORES E INSTITUCIONES - POLÍTICA: referida a la gobernabilidad del territorio y a la definición de un proyecto colectivo específico, autónomo y sustentado en los propios actores locales.

Trabajo/tarea:

Actores locales según lógica de acción:

Teniendo en cuenta al lugar donde vives: ciudad, villa, localidad, zona rural:

– Hacer un listado de actores según:

- El actor político-administrativo
- El actor empresarial
- El actor socio territorial

– Describir brevemente para cada actor:

- sus características: tamaño, tipo de actividad,
- Cuáles son sus objetivos? qué hace ?