

- **Tecnólogo en Administración y Contabilidad**
- **Licenciatura en Gestión Agrícola y Gestión de Agronegocios**

“Competitividad y entorno empresarial”

Conceptos de Desarrollo Local 1

Conceptos de Desarrollo Local

- **Contexto**
- **Conceptos de Desarrollo**
- **Desarrollo Local**
- **Sistema de Actores**
- Charla Actores
- Mapa de actores
- **Competitividad**
- **Evolución del concepto de DEL**
- Debate

ALGUNOS ELEMENTOS DE CONTEXTO EXTERNO

Globalización:

- Proceso de integración a nivel mundial que está asociado con el aumento de los intercambios de bienes y servicios, la internacionalización de los capitales y el aumento de la producción de las empresas multinacionales.
- Está ligado a la utilización de las nuevas tecnologías, sobre todo de la información (TICs), diferenciándose de períodos anteriores más orientados a la búsqueda de materias primas y de nuevos mercados de productos”.
- *(Vázquez Barquero, 2005)*

Factores responsables de la aceleración del proceso de integración económica internacional a partir de 1980

- Los cambios en las políticas económicas y comerciales, que han generalizado la **liberación de los mercados** de bienes, servicios y factores.
- Las nuevas estrategias de las empresas multinacionales que aprovechan las **oportunidades de localización** que la integración internacional les presenta.
- La introducción de **innovaciones en las tecnologías** de la información, los transportes y las comunicaciones que facilitan la integración de los mercados y la producción multinacional y reducen los costos de producción y de los intercambios.

OCDE (Organización para la Cooperación y el Desarrollo)

ALGUNOS ELEMENTOS DE CONTEXTO INTERNO

- **Globalización:** como pararse frente a ella
 - Papel del Estado Nacional
 - Integrarse con los vecinos más cercanos - MERCOSUR
 - Identidad: más fuerte que las diferencias
- **Descentralización y Desarrollo Local:** una oportunidad
 - El rol de los gobiernos locales
 - Intendencias – Municipios - Regiones
 - Lo público y lo privado en las políticas públicas de desarrollo: producción, empleo, calidad de vida, innovación
 - Importancia de lo local: las regiones, los departamentos, los barrios, los centros poblados, las zonas rurales (microregiones), los sistemas productivos locales

Qué es el desarrollo ?

“ El concepto **desarrollo** no puede definirse de manera atemporal, sino que se llena de contenido históricamente.

Cada **sociedad** y cada **época** tiene su propia formulación de qué es el desarrollo, que responde a las convicciones, expectativas y posibilidades que predominan en ellas.

En definitiva, el concepto de desarrollo se relaciona con la idea de **futuro** que se presenta como meta para el colectivo humano.”

Alfonso Dubois, Diccionario de acción humanitaria y cooperación al desarrollo

Concepto de Desarrollo

- Origen del concepto
 - Un lugar donde llegar
 - Desarrollo – Sub Desarrollo
- Evolución del concepto:
 - Desarrollo y Crecimiento Económico
 - Desarrollo Humano: capacidades

Crecimiento económico

- Antes de que se concibiera la economía como ciencia ya se buscaba el crecimiento económico, entendido este como el **aumento de la riqueza**.
- Se consideraba que el crecimiento económico tendría derrames positivos sobre toda la sociedad, logrando mejoras en la calidad de vida.
- La idea dominante es que el crecimiento económico es la condición necesaria y suficiente para mejorar las condiciones de vida de la sociedad.

Concepto de Desarrollo: desarrollo - subdesarrollo

- El desarrollo es consecuencia del crecimiento económico de los países y del Producto Bruto per cápita y el subdesarrollo una situación de atraso relativo (económico, social, calidad de vida).
- El modelo de desarrollo occidental era el que había que alcanzar, siendo el proceso de desarrollo una serie de etapas necesarias para el despegue (Rostow, Etapas del crecimiento económico)

Concepto de Desarrollo estructuralistas - dependencia

- La Teoría de la **dependencia** concibe el sistema económico basado en la división internacional del trabajo.
- Las economías **subdesarrolladas** se especializan en productos primarios y con escaso valor agregado, países periféricos.
- Los países **desarrollados** basan su economía en la industrialización y la incorporación de tecnología, países del centro.
- Desigual relación entre Centro y Periferia.

CEPAL (Comisión Económica para la América Latina)

Concepto de Desarrollo Desarrollo Sostenible

- Desarrollo sostenible es aquel que satisface las necesidades del presente sin comprometer la capacidad de las futuras generaciones para satisfacer las propias.(Comisión sobre Medio Ambiente y el Desarrollo de las Naciones Unidas, Informe Brundtland, 1987)
- Para lograr un desarrollo sostenible se requiere del cumplimiento simultáneo de las dimensiones social, económica y ambiental.
- No todo desarrollo económico implica sostenibilidad, pues puede tornarse “inviabile” para las generaciones futuras desde el punto de vista ambiental o “inequitativo” desde lo social.

(Rodríguez Miranda, 2014)

Concepto de Desarrollo: Desarrollo Humano (PNUD)

- Para el PNUD (1990) el enfoque de desarrollo va más allá del enfoque de necesidades básicas y es distinto al de crecimiento económico.
- Inspirado en Amartya Sen, se entiende al desarrollo como un proceso de expansión de las libertades y opciones que tienen los individuos. El más revolucionario de los aportes de Sen en el desarrollo de los indicadores económicos y sociales es el concepto de **capacidad de las personas**.
- El desarrollo humano se refiere a la **ampliación de posibilidades de elección** más allá del ámbito de consumo, abarca la **oportunidad de desarrollar y utilizar las capacidades humanas**.

PNUD: Programa de las Naciones Unidas para el Desarrollo

Cómo medir el desarrollo

Indicadores

- **Indicadores:** concepto
- **Crecimiento económico:** Producto Bruto Interno y PBI/per cápita
- **Indicadores de pobreza:**
 - Niveles de ingreso
 - NBI - Necesidades básicas insatisfechas
- **Indicadores de desigualdad**
 - Índice de Gini
- **Índice de Desarrollo Humano PNUD, dimensiones:**
 - expectativa de vida – salud,
 - ingresos - PBIpc
 - educación.

Indicadores

- ¿cómo lograr la observación de fenómenos y conceptos de elevado nivel de abstracción como por ejemplo desarrollo, calidad de vida, poder, clase social, individualismo?
- consiste en la transformación de conceptos y proposiciones teóricas en variables empíricas o indicadores.
- “... por variable entendemos cualquier característica, cualidad o atributo de una persona, grupo o acontecimiento, que puede cambiar de valor” ” (Cea D’Ancona, 1999: 126)
- Indicador: “una observación empírica que sistematiza aspectos de un fenómeno que resultan importantes para uno o más propósitos analíticos y prácticos. Si bien el término indicador puede aludir a cualquier característica observable de un fenómeno, suele aplicarse a aquellas que son susceptibles de expresión numérica” (CEPAL, 2004 citado por Cecchini 2005: 12).

Producto Bruto per cápita

- PBI, Producto Bruto Interno:** mide el valor agregado en bienes y servicios producidos por un país en año (mercado formal).
 - No tiene en cuenta la producción informal ni el impacto negativo sobre los recursos naturales.
 - Se utiliza para medir el **crecimiento económico**.
- PBI per cápita:** se divide el PBI por el total de habitantes de un país.
 - Mide el promedio, no refleja distribución.
 - No refleja las condiciones de vida de la población

Desigualdad

- El índice de Gini mide hasta qué punto la distribución del ingreso (o, en algunos casos, el gasto de consumo) entre individuos u hogares dentro de una economía se aleja de una distribución perfectamente equitativa.
- El índice de Gini mide la superficie entre la curva de Lorenz y una línea hipotética de equidad absoluta, expresada como porcentaje de la superficie máxima debajo de la línea. Cuanto mayor es el área, mayor inequidad en la distribución.
- Un índice de Gini de **0** representa una equidad perfecta, mientras que un índice de **100** representa una inequidad perfecta.

Desigualdad

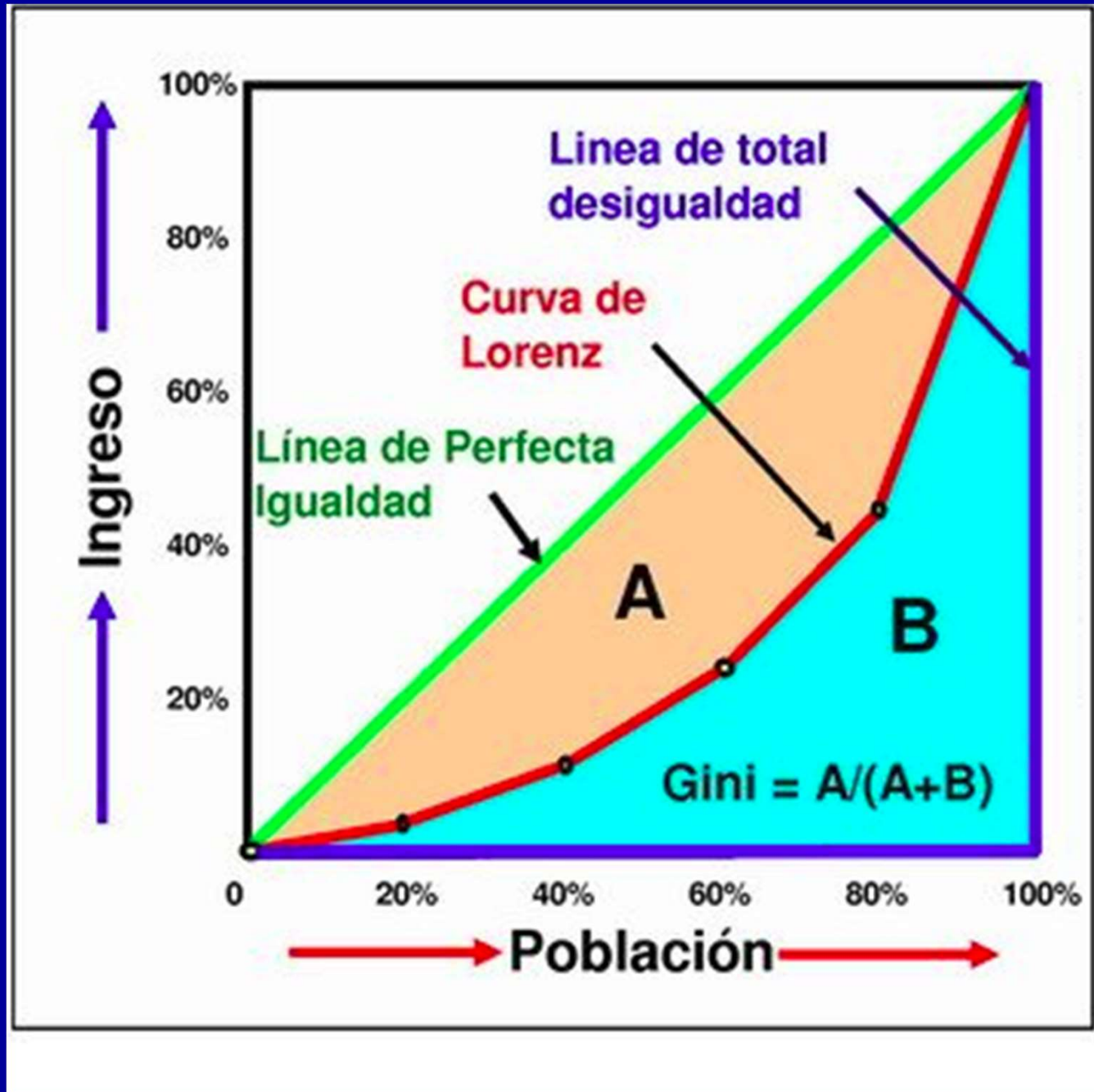

Desigualdad

Índice de GINI - 2018

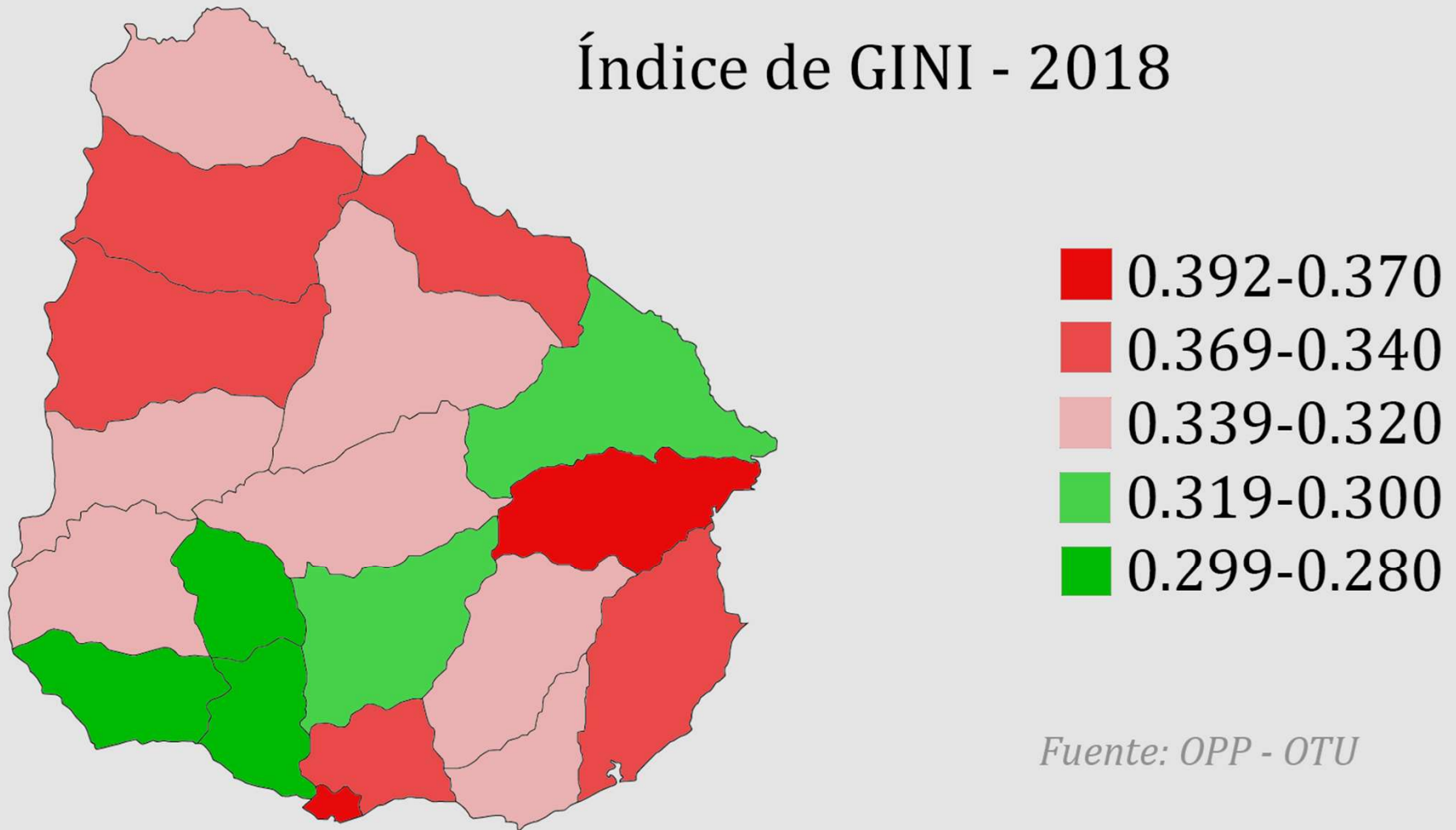

Indicadores de pobreza

- Niveles de ingreso:** es un método indirecto de medición de la pobreza, infiriendo que el ingreso determina las condiciones de vida de un hogar o una persona.
- Línea de pobreza: ingresos menores a canasta de consumo básico.
- Línea de indigencia: ingresos menores a canasta básica de alimentos (requerimientos nutricionales básicos)

Indicadores de pobreza: NBI

- **NBI - Necesidades básicas insatisfechas:** medida directa de la pobreza, analiza carencias de bienes básicos para el desarrollo de una población.
- Las NBI consideradas son:
 - vivienda decorosa
 - abastecimiento agua potable
 - servicio sanitario
 - energía eléctrica
 - artefactos de confort
 - educación

Porcentaje de Población con al menos una NBI por departamento, 2011

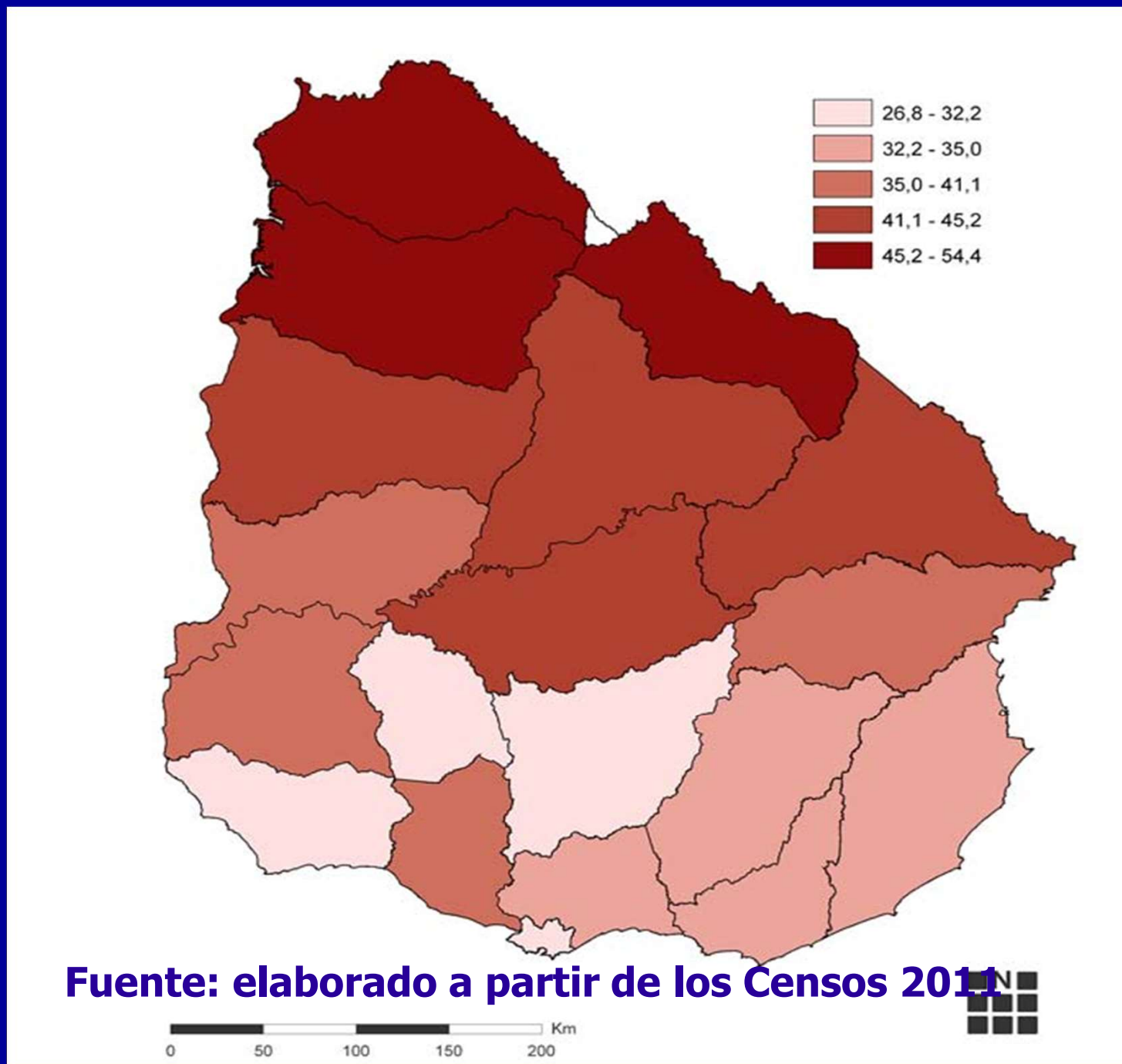

Indicadores de pobreza: IDH

- **Indice de Desarrollo Humano:** visión más amplia del concepto de bienestar.
- **PNUD, 1990:** desarrollo humano como proceso que amplia las oportunidades de la gente (Amartya Sen)
- **Oportunidades y Dimensiones:**
 - Vida prolongada y saludable: expectativa de vida
 - Acceso a recursos necesarios para para un nivel de vida decoroso: ingresos - PBIpc
 - Posibilidades de desarrollo personal: Nivel de Educación alcanzado

Indicadores de pobreza: IDH

- A nivel **mundial**, en 2018 los IDH más altos son Noruega (0,954), Suiza (0,946), Irlanda (0,942), Alemania y Hong Kong con 0939.
- El valor del IDH 2018 de **Uruguay** es 0,808.
- Uruguay se encuentra en el **lugar 57** de 189 países, en la categoría “muy alta” de desarrollo.
- Sin embargo presenta **desigualdades** al interior del país, con grandes diferencias entre departamentos.

IDH por departamento

2008-2017

Año	2008	2009	2010	2011	2012	2013	2014	2015	2016	2017
URUGUAY	0,769	0,781	0,783	0,792	0,797	0,799	0,804	0,807	0,811	0,818
Montevideo	0,808	0,815	0,823	0,830	0,831	0,833	0,839	0,841	0,843	0,841
Artigas	0,715	0,728	0,727	0,751	0,756	0,760	0,763	0,766	0,769	0,773
Canelones	0,747	0,756	0,758	0,759	0,773	0,779	0,783	0,788	0,791	0,798
Cerro Largo	0,722	0,722	0,720	0,733	0,747	0,748	0,745	0,754	0,752	0,783
Colonia	0,756	0,780	0,784	0,786	0,789	0,796	0,796	0,797	0,808	0,798
Durazno	0,724	0,744	0,744	0,755	0,763	0,765	0,772	0,771	0,774	0,791
Flores	0,753	0,766	0,778	0,772	0,776	0,779	0,795	0,799	0,795	0,799
Florida	0,737	0,751	0,756	0,776	0,783	0,779	0,787	0,796	0,805	0,802
Lavalleja	0,741	0,745	0,754	0,765	0,775	0,777	0,782	0,784	0,773	0,791
Maldonado	0,748	0,789	0,783	0,778	0,789	0,797	0,800	0,800	0,805	0,822
Paysandú	0,735	0,760	0,757	0,769	0,778	0,777	0,782	0,784	0,789	0,793
Río Negro	0,767	0,770	0,776	0,786	0,784	0,783	0,794	0,796	0,809	0,804
Rivera	0,713	0,735	0,739	0,735	0,749	0,745	0,749	0,756	0,753	0,765
Rocha	0,737	0,737	0,745	0,748	0,762	0,753	0,761	0,767	0,776	0,784
Salto	0,733	0,749	0,747	0,765	0,765	0,771	0,775	0,775	0,794	0,787
San José	0,725	0,742	0,755	0,761	0,763	0,761	0,765	0,774	0,779	0,783
Soriano	0,742	0,751	0,755	0,769	0,771	0,774	0,776	0,786	0,783	0,793
Tacuarembó	0,725	0,729	0,736	0,744	0,755	0,751	0,754	0,760	0,770	0,776
Treinta y Tres	0,738	0,744	0,751	0,751	0,757	0,759	0,758	0,763	0,764	0,771

IDH por departamento

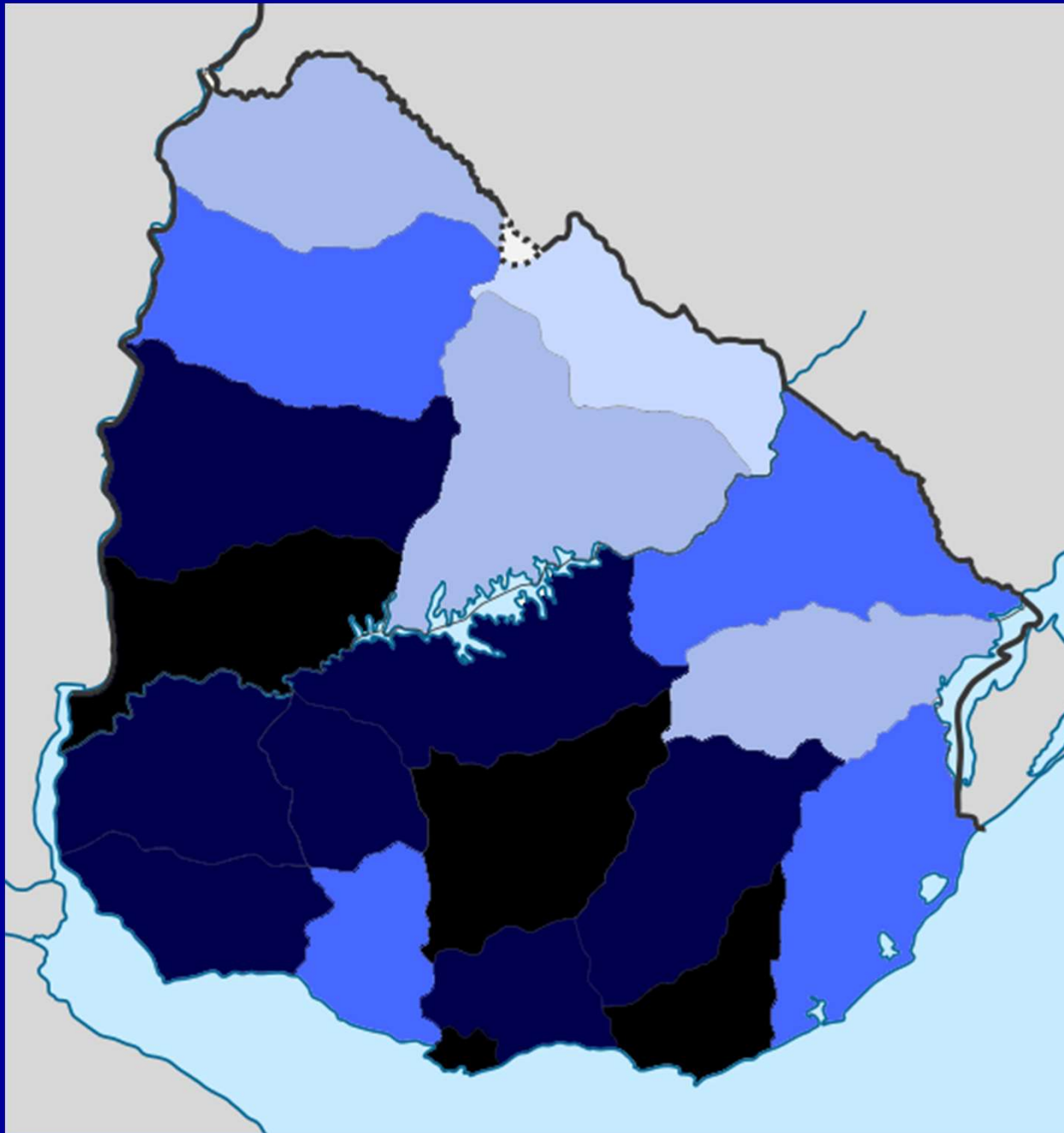

Referencias:

■	0,999 – 0,800
■	0,799 – 0,790
■	0,790 – 0,780
■	0,780 – 0,770
■	0,770 – 0,769
■	0,769 - 0,760

Regiones agropecuarias: evolución 1990 - 2011

Fuente: MGAP, Estadísticas Agropecuarias_2015

Mapa 2. Regiones agropecuarias en el año 1990

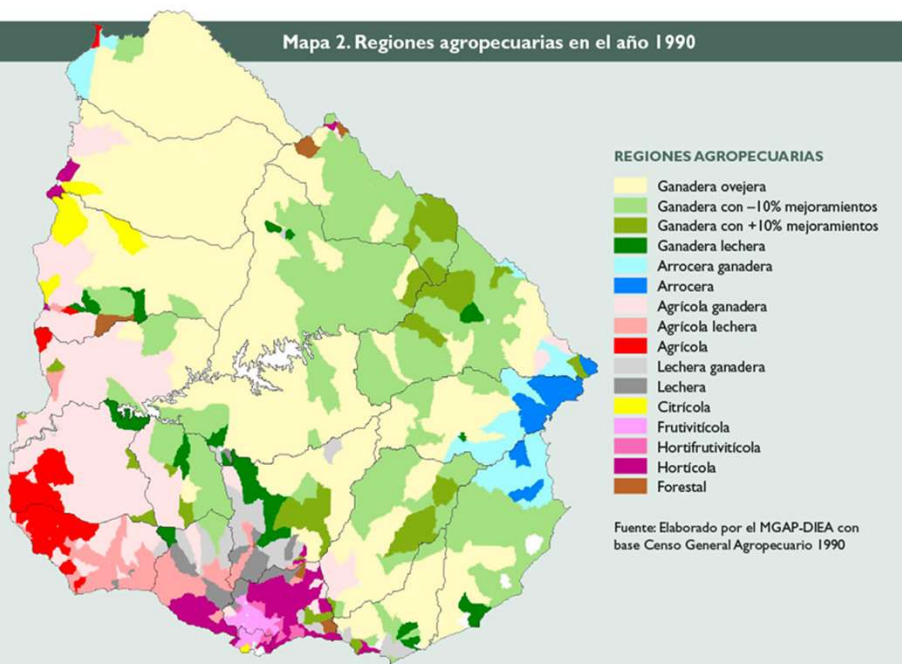

Mapa 3. Regiones agropecuarias en el año 2000

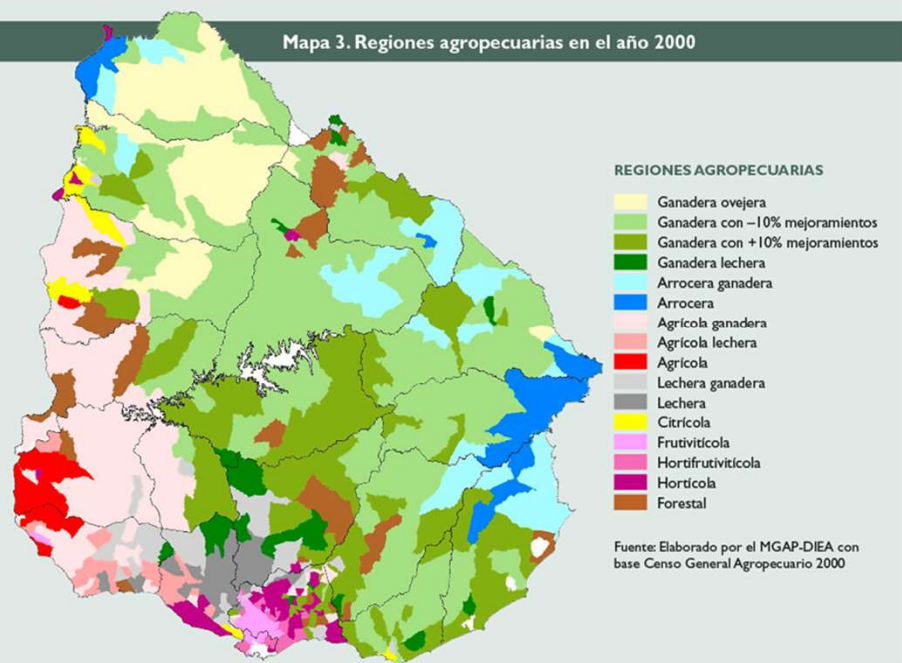

Mapa 4. Regiones agropecuarias en el año 2011

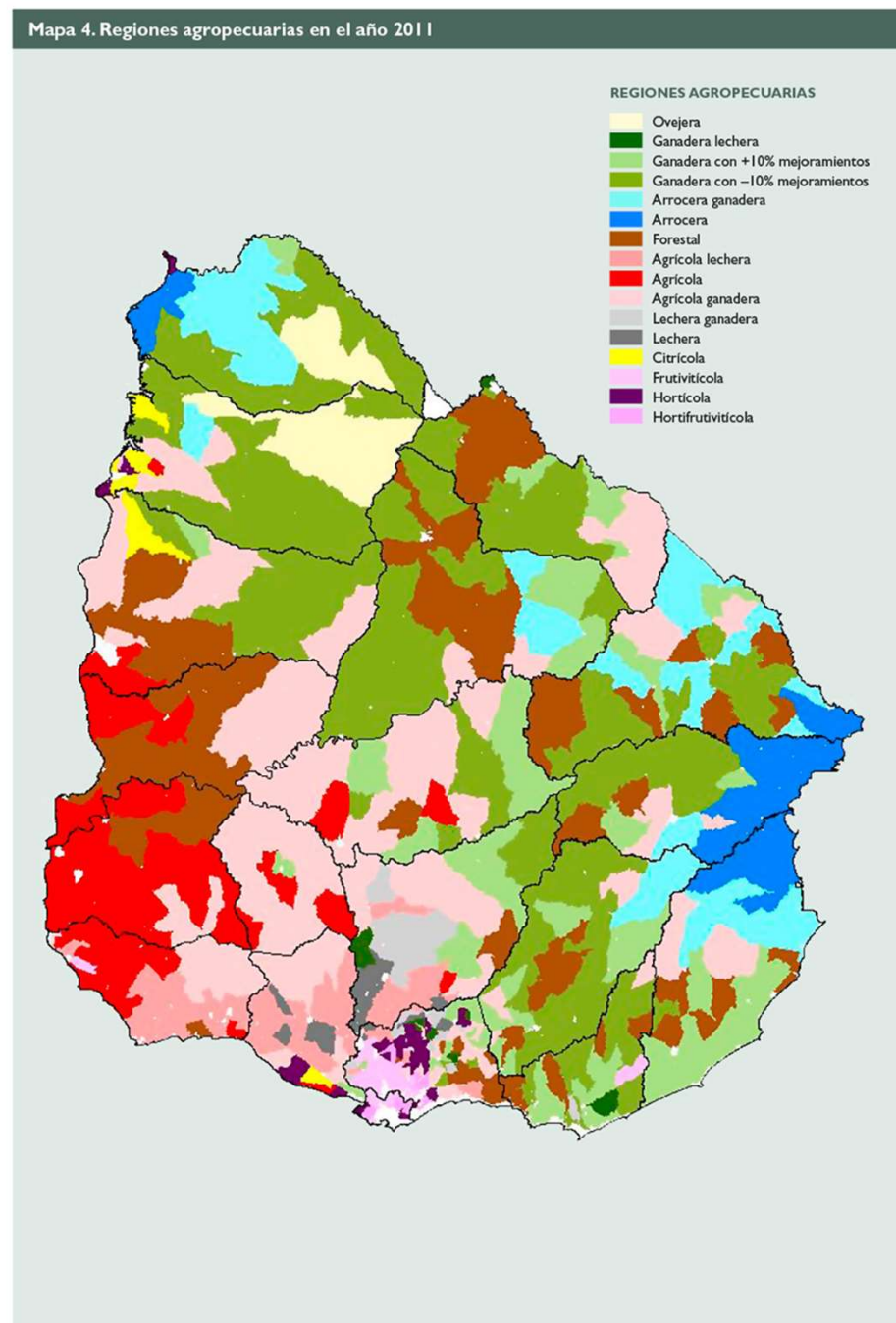

Mapa I. Regiones agropecuarias en el año 2011

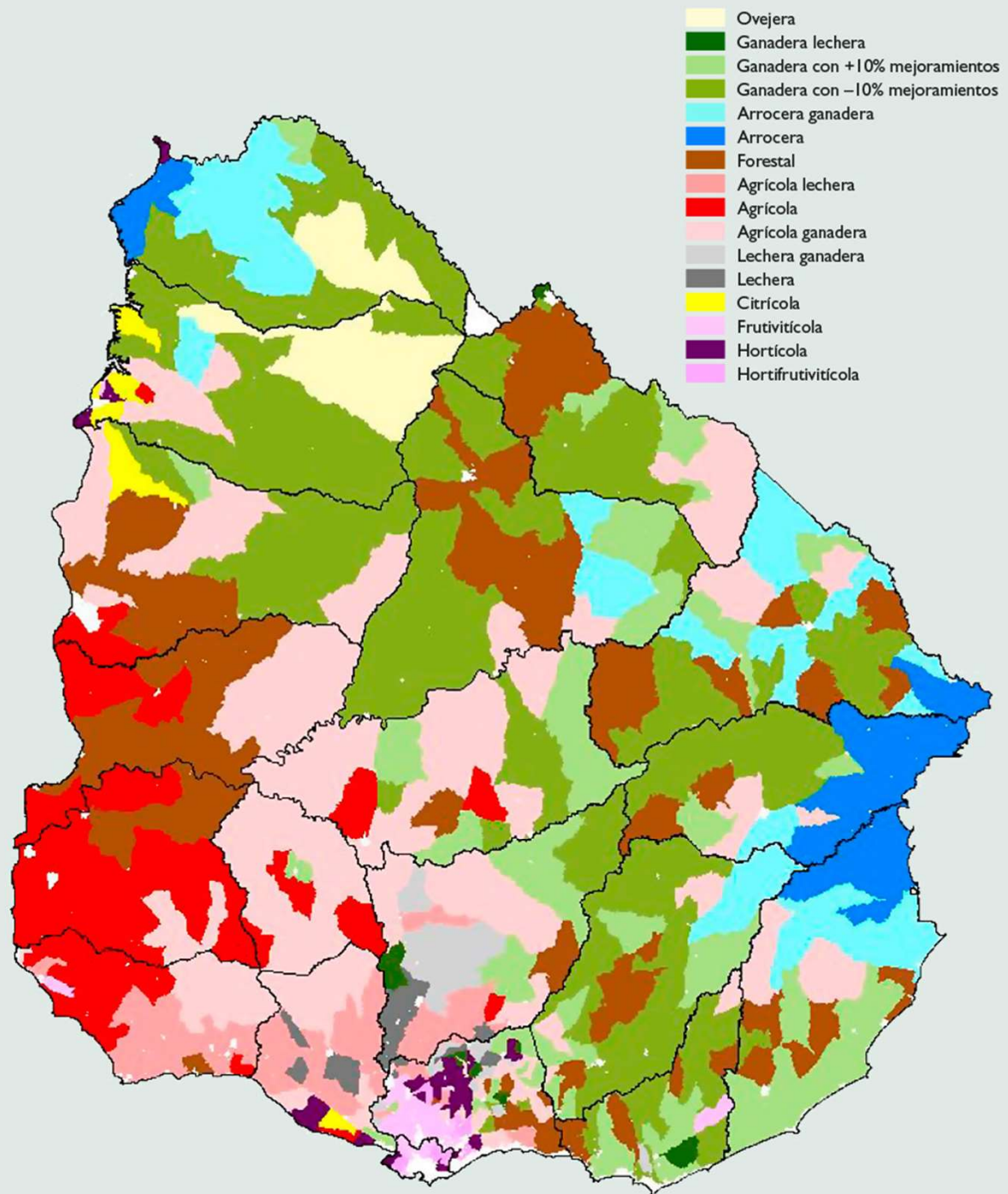

Fuente: MGAP,
Estadísticas Agropecuarias_2015

Plano nacional: ingreso de los hogares, desarrollo humano y PIB per capita

Fuente: Estrategia Uruguay III Siglo: Aspectos productivos (OPP-2009)

