

<https://nucleodeestudiosrurales.wordpress.com/>



UNIVERSIDAD
DE LA REPÚBLICA
URUGUAY

Prof. Adjunto Dr. Pablo Díaz Estevez

estudiosrurales2016@gmail.com

¿Quiénes son los sujetos de la agroecología?



Sujetos y territorialidades

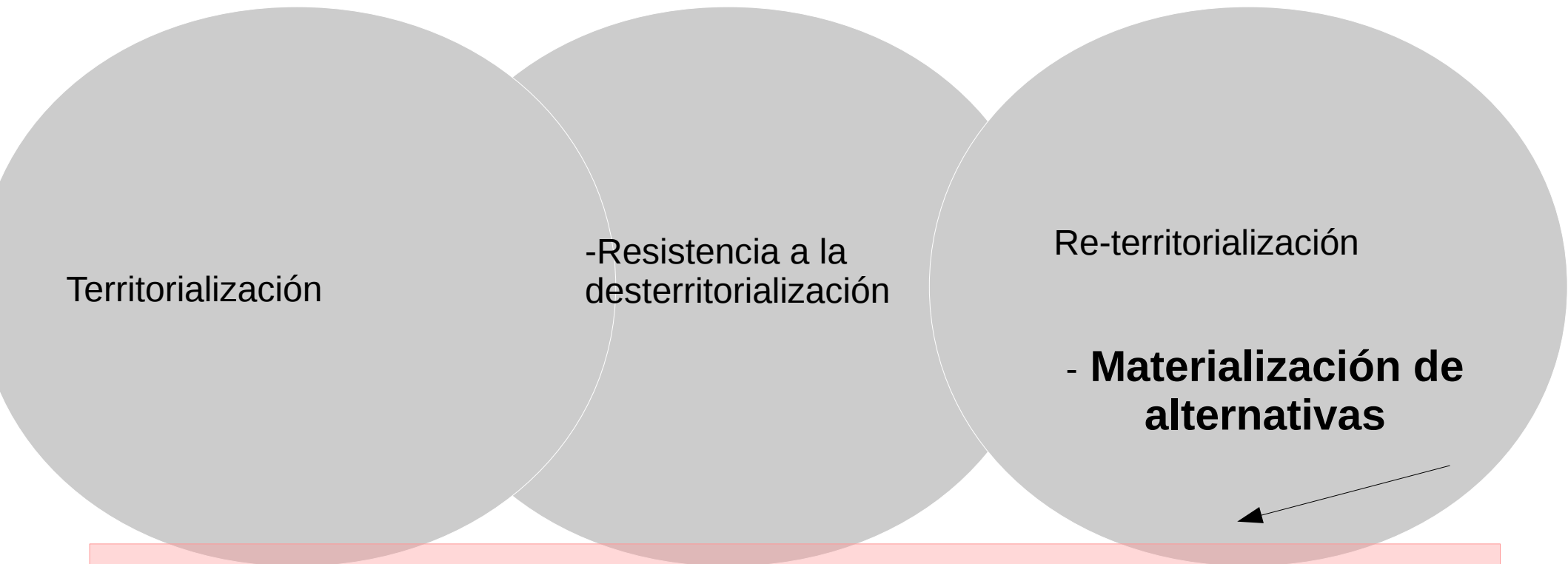

Metodologías de intervenção em agroecología

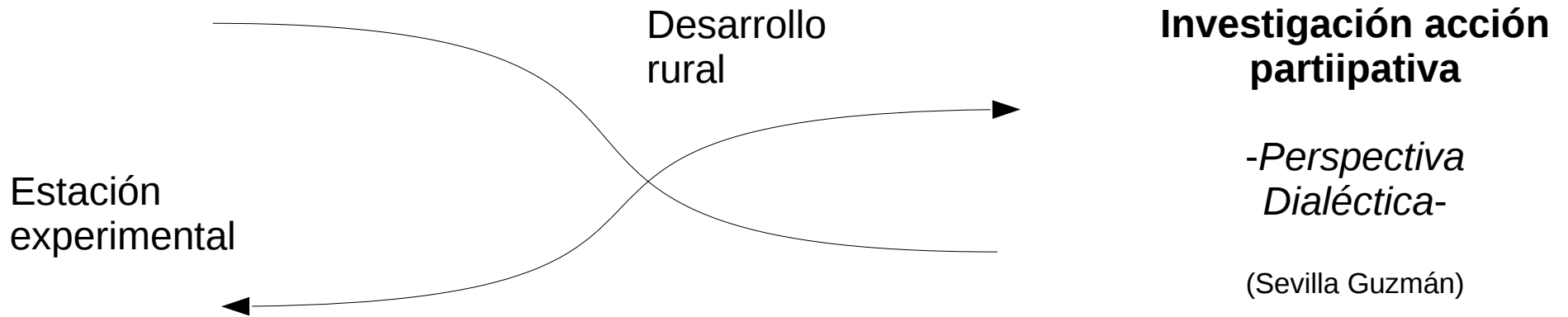

TERRITORIALIZAÇÃO

Quadro 1. Principais diferenças entre Agricultura Patronal e Familiar.

Agricultura Patronal	Agricultura Familiar
<ul style="list-style-type: none">• Completa separação entre gestão e trabalho.• Organização centralizada.• Ênfase na especialização.• Ênfase nas práticas padronizáveis.• Predomínio do trabalho assalariado.• Tecnologias dirigidas à eliminação das decisões “de terreno” e “de momento”.	<ul style="list-style-type: none">• Trabalho e gestão intimamente relacionados• Direção do processo produtivo diretamente assegurada pelos proprietários ou arrendatários.• Ênfase na diversificação.• Ênfase na durabilidade dos recursos e na qualidade de vida.• Trabalho assalariado complementar.• Decisões imediatas, adequadas ao alto grau de imprevisibilidade do processo produtivo.

Fonte: Veiga, 1996:397.

En: Ribeiro, 2009, p.57

(ESTUDO DO MODO DE VIDA DOS PECUARISTAS FAMILIARES DA REGIÃO DA CAMPANHA DO RIO GRANDE DO SUL, UNIVERSIDADE FEDERAL DO RIO GRANDE DO SUL FACULDADE DE CIÊNCIAS ECONÔMICAS, PROGRAMA DE PÓS-GRADUAÇÃO EM DESENVOLVIMENTO RURAL)

¿Qué es el campesinado ?

UNIDAD DOMESTICA	UNIDAD PRODUCTIVA
Modo de vida	Trabajo familiar en pequeña escala (contrata pocos jornales)
Residencia medio rural disperso	Control cotidiano del proceso productivo
Autoconsumo (balance consumo-trabajo, CH) y subconsumo (Kautsky)	Integración a los mercados (baja el precio de sus mercancías) en los “insterticios” del K.
Propiedad familiar, cotitularidad y relevo generacional	Posesión, pastoreo, arrendamiento (sube el precio de la renta)
Necesidades básicas, compiten por ingresos	Tecnologías de procesos (artesanal), no de inversión en capital (baja productividad).
Convivencia cotidiana con los RRNN (monitor ambiental)	Productor de RRNN (agua, suelo, CN) y a la vez microextractivista y “freno” a la concentración en los “insterticios” (Nweby).
Propiedad individualista (“fanatismo”) y cooperación interfamiliar (comunalidad, faenas recíprocas) cuando el tiempo fliar no alcanza.	Conducta reivindicativa (problemas de acceso y tenencia, precariedad y escala) y resistencia a la apropiación de excedentes.
Pluriactivdad, diversos ingresos, proletarización (baja el precio del salario rural)	Autoexplotación familiar (suplencias ante ausencia de los miembros en el predio,etc.).

Desterritorialização

Santa Maria, RS, Brasil, 2016

**A RESISTÊNCIA DE PECUARISTAS FAMILIARES
FRENTE A DINÂMICA DE EXPANSÃO DO
FLORESTAMENTO NO PAMPA BRASILEIRO E
URUGUAIO**

MATERIAL PARA EXAME DE QUALIFICAÇÃO
Letícia Fátima de Azevedo

X
Projeto de pesquisa apresentado ao Programa de Pós-
Graduação em
Extensão Rural (PPGExR)
da Universidade Federal de Santa Maria
(UFSM, RS), para fins do Exame de qualificação no
Doutorado em Extensão Rural.

Orientador: Prof. Dr. Clayton Hillig

APÊNDICE B – Localização das propriedades brasileiras estudadas





Figura 11 – Propriedade de pecuária familiar em Rosário do Sul rodeada pelo florestamento
Fonte: pesquisa de campo (2015).

Reterritorialización de los sujetos de la agroecología

PLOEG, JAN Douwe Van Der (2010). Nuevos campesinos. Campesinos
e imperios
alimentarios, Ed.Icaria, Barcelona

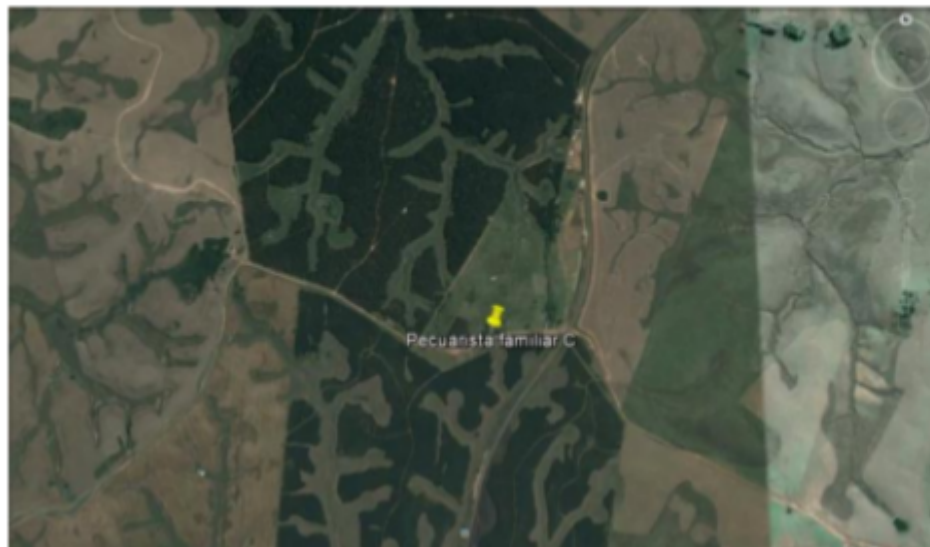
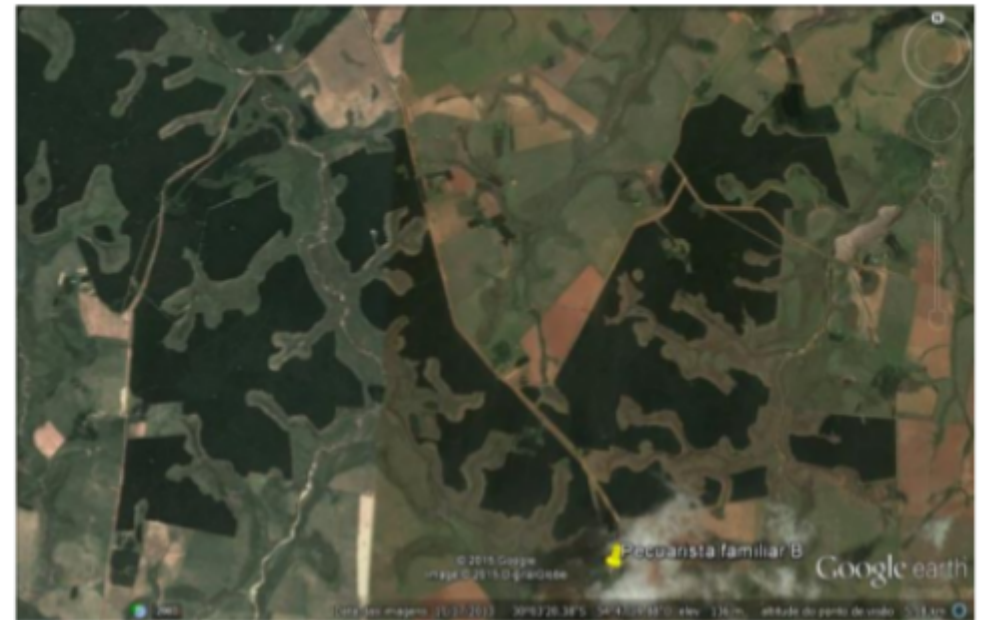
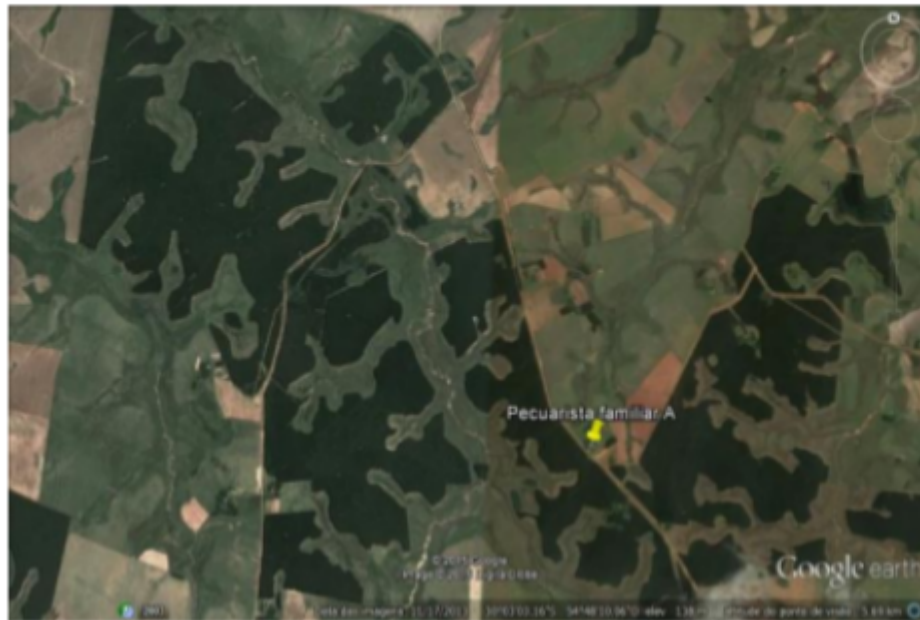
Tres clases agrarias y tres fracciones campesinas (Horacio Martins Do Carvalho)

1) Burguesia y Pequeño burguesía agraria

Campesinos asociados a la agroindustria

2) Campesinado

Campesinado autónomo

Campesinado asalariado

3) Asalariados rurales

MARTINS De Carvalho, H. (2017) El campesinado en la dinámica contradictoria de las clases sociales en el campo en Brasil, en: Caminos y encrucijadas, Agricultura familiar y el campesinado en América Latina, Extensión Libros, UDELAR,



Figura 4. Espaço de manobra para a produção da diversidade.
Fonte: Ploeg (1994:09) com tradução livre.

(En: Ribeiro, 2009, p.93)

“Desde el punto de vista ecológico la Agroecología busca la conservación y rehabilitación de los recursos naturales a nivel local, regional y global utilizando una perspectiva holística y un enfoque sistémico que atienda a todos los componentes y relaciones del agroecosistema, que son susceptibles a ser deteriorados por las decisiones humanas” (Sarandón 2014).

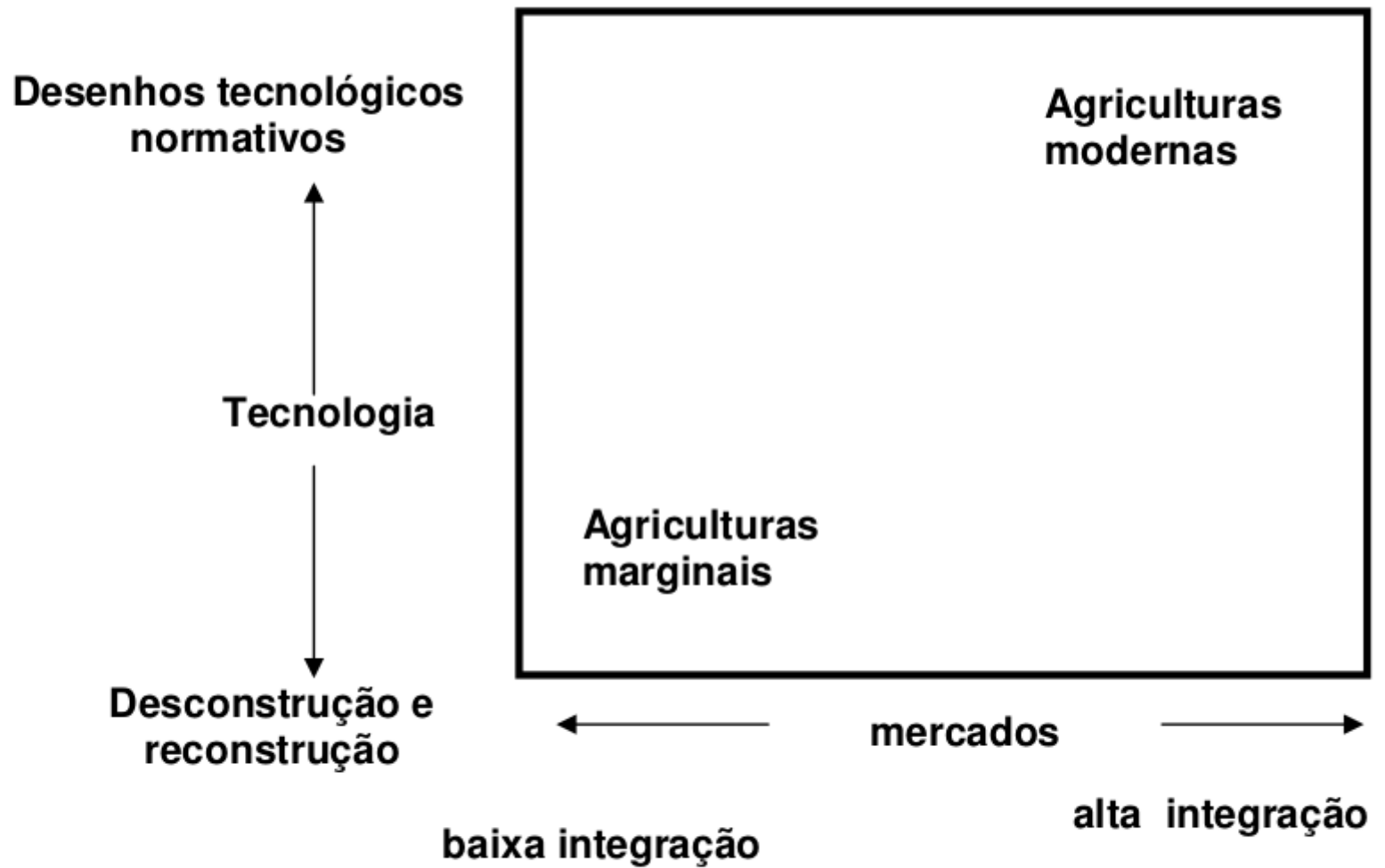