

me inscribo en la Licenciatura en Gestión ambiental

asisto a la charla informativa de la carrera

en la charla se me asigna un docente tutor que me orientará durante el Ciclo básico.

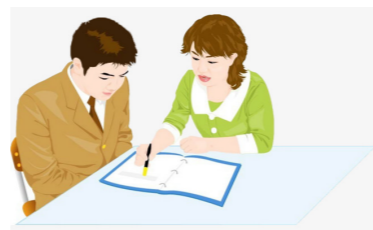

me inscribo en las asignaturas que decidí cursar a través del SGAE

asesorado por mi tutor inicio el trámite de reválidas y creditizaciones en caso de haber cursado otra carrera antes o tener aprobadas actividades creditizables

curso el ciclo básico de la carrera, con asistencia de mi tutor cuando lo requiera



cuando cuento con los créditos necesarios para ingresar al Ciclo de profundización, (180 cursados y 120 aprobados) asisto a la charla y opto por un perfil

puedo optar por realizar una pasantía, consulto el reglamento de pasantías de LGA para saber si se acreditará en el CB, en el CDP, o no se acreditará

me inscribo a la monografía de acuerdo a los pasos que establece el reglamento correspondiente

cuando tengo definido un tema monográfico, pido orientación al RCDP, quien me derivará al/los docente/s tutores de monografía y trabajo final

asesorado por el responsable del Ciclo de profundización, me inscribo en las asignaturas elegidas

desarrollo y presento mi monografía

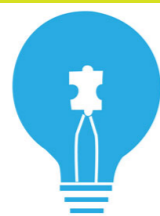

si tengo cursos y/o actividades para creditizar en el CDP inicio en trámite habiéndolo consultado previamente con el responsable de mi CDP

me inscribo al trabajo final de acuerdo a los pasos que establece el reglamento correspondiente

desarrollo y presento mi trabajo final

entrego una copia de la monografía y el trabajo final en biblioteca

solicito mi título en bedelía

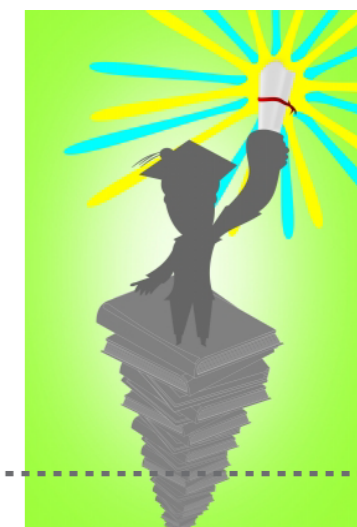

Licenciad@ en Gestión ambiental